

ΑΡΙΘΜΟΣ 146

ΑΝΑΡΤΗΤΕΑ ΣΤΟ ΔΙΑΔΙΚΤΥΟ

**12<sup>η</sup> ΣΥΝΕΔΡΙΑΣΗ**  
**ΔΙΟΙΚΗΤΙΚΟΥ ΣΥΜΒΟΥΛΙΟΥ**  
**Δ.Ε.Υ.Α.Π.**  
**22<sup>η</sup> ΙΟΥΝΙΟΥ 2015**

Στην Πάτρα σήμερα και στα γραφεία της ΔΕΥΑΠ την 22<sup>η</sup> Ιουνίου 2015 ημέρα Δευτέρα και ώρα 09.00 π.μ. με την υπ.αρ. 5411Γ'/18-6-2015 πρόσκληση του Προέδρου κ. Ανδρέα Παπανικήτα που δόθηκε σε όλα τα μέλη του Διοικητικού Συμβουλίου καθώς και στον κ. Πρόεδρο.

Προσήλθαν τα μέλη:

Χρυσοβιτσάνος Νικόλαος-Δημοτικός Σύμβουλος-Αντιπρόεδρος του Δ.Σ.

Μανέτας Ιωάννης-Δημοτικός Σύμβουλος

Καυκάς Γεώργιος-Δημοτικός Σύμβουλος

Κοντοές Νίκος-Δημότης

Ταβουλάρης Αντώνης-Δημότης-αναπληρωτικό μέλος της κας Γιαννιτσοπούλου Ιουλίας

Παπανικολόπουλος Πολυχρόνης-εκπρόσωπος του ΤΕΕ

Λυκοκάπης Κων/νος- Εκπρόσωπος εργαζομένων καθώς και ο

Καλογερόπουλος Κων/νος – Γενικός Διευθυντής της ΔΕΥΑΠ.

Από την συνεδρίαση απουσιάζει η κα Γεροπαναγιώτη Κατερίνα-Πρόεδρος Δημοτικού Συμβουλίου, ο κ. Κορδάς Χρήστος-δημοτικός σύμβουλος και ο κ. Κατσιαρέλης Νικόλαος-δημότης.

Αφού έγινε νόμιμη απαρτία ο κ. Πρόεδρος λέει ότι αρχίζει η συνεδρίαση.

.....  
 ΘΕΜΑ 1<sup>ο</sup> «Εγκριση Ισολογισμού και αποτελεσμάτων χρήσεως 2014».

.....  
 Το Δ.Σ. αφού άκουσε τον κ.Πρόεδρο και δέχθηκε την υπ.αρ. πρωτ. 111Φ/2015 εισήγηση του Γενικού Διευθυντή,

**ΑΠΟΦΑΣΙΖΕΙ ΚΑΤΑ ΠΛΕΙΟΨΗΦΙΑ**

(Δεν ψηφίζει το θέμα ο κ. Λυκοκάπης Κων/νος)

- 1) Εγκρίνει τον Ισολογισμό και τα αποτελέσματα χρήσεως έτους 2014 και τον απολογισμό σύμφωνα με την υπ.αρ. πρωτ. 111Φ/2015 έκθεση που επισυνάπτεται στην παρούσα και αποτελεί αναπόσπαστο τμήμα αυτής. Επισυνάπτονται σχετικοί πίνακες Ισολογισμού-οικονομικών αποτελεσμάτων και απολογισμού έτους 2014 που αποτελούν αναπόσπαστο τμήμα αυτής.
- 2) Εξουσιοδοτεί τον Γενικό Διευθυντή να αναρτήσει στον πίνακα ανακοινώσεων της Επιχείρησης περίληψη της απόφασης.

**Ο ΠΡΟΕΔΡΟΣ ΤΟΥ Δ.Σ.**

**ΤΑ ΜΕΛΗ**

**ΑΝΔΡΕΑΣ Κ. ΠΑΠΑΝΙΚΗΤΑΣ**

**Η ΓΡΑΜΜΑΤΕΑΣ ΤΟΥ Δ.Σ.**  
**ΔΙΟΝΥΣΙΑ ΜΕΛΛΑ**

**ΟΙΚΟΝΟΜΙΚΗ ΥΠΗΡΕΣΙΑ**

ΑΡΜΟΔΙΑ: ΣΤΑΘΟΠΟΥΛΟΥ ΒΑΣΙΛΙΚΗ

Πάτρα 18/06/2015

Αρ. Πρωτ.111Φ

**ΕΚΘΕΣΗ ΙΣΟΛΟΓΙΣΜΟΥ – ΟΙΚΟΝΟΜΙΚΩΝ ΑΠΟΤΕΛΕΣΜΑΤΩΝ**  
**ΧΡΗΣΕΩΣ 2014 (01/01/2014-31/12/2014)****ΠΡΟΣ:**

Τον κ. Πρόεδρο &amp;

Μέλη του Δ.Σ της ΔΕΥΑΠ

**Κύριε Πρόεδρε,**

Όπως γνωρίζετε , ο Απολογισμός και Ισολογισμός της επιχείρησης αποτελεί υποχρέωση αλλά και ανάγκη για την διαρκή ενημέρωση της Διοίκησης , όσο και των δημοτών της πόλης μας γενικότερα .

Στην παρούσα έκθεση γίνεται μια συνοπτική περιγραφή των οικονομικών μεγεθών που έλαβαν χώρα μέσα στο 2014. Η χρήση του 2014 ολοκληρώθηκε για τη ΔΕΥΑ Πάτρας με θετικά αποτελέσματα .

Το 2014 συνεχίστηκε η προσπάθεια ενίσχυσης και ενδυνάμωσης των δραστηριοτήτων της ΔΕΥΑ (εντός ενός δυσμενούς κοινωνικοοικονομικού περιβάλλοντος το οποίο εντάθηκε από την συνεχιζόμενη αποστελέχωση της επιχείρησης λόγω συνταξιοδοτήσεων) που κινούνται προς την πραγματοποίηση των στρατηγικών στόχων που αφορούν :

1. Στη βελτίωση των παρεχόμενων υπηρεσιών ύδρευσης και αποχέτευσης
2. Στην εκτέλεση έργων
3. Στον επιχειρησιακό εκσυγχρονισμό με στόχο τη βελτίωση του επιπέδου εξυπηρέτησης του πολίτη.
4. Στην προστασία του περιβάλλοντος
5. Στη θετική καθαρή θέση της επιχείρησης

Στην ενότητα αυτή θα γίνει προσπάθεια να απεικονισθούν , όσο πιο αναλυτικά γίνεται , τα στοιχεία εκείνα που συνθέτουν όλο το πλέγμα των δραστηριοτήτων της . μέσα από τις οποίες άντλησε τα έσοδα που προορίζονταν αφενός μεν για την αντιμετώπιση των λειτουργικών δαπανών , αφετέρου δε για την κάλυψη των δαπανών της διοικητικής υποστήριξης και της παραγωγής έργων.

**Α) Έσοδα Χρήσεως από 01-01-2014 έως 31-12-2014**

Στα έσοδα χρήσης περιλαμβάνονται αυτά από την κύρια δραστηριότητα της επιχείρησης , καθώς και από παρεπόμενες ασχολίες .

Στο έτος που εξετάζουμε ως έσοδα θεωρήσαμε τα έσοδα ύδρευσης , αποχέτευσης , τις επιχορηγήσεις , τα έσοδα παρεπόμενων ασχολιών , τα έσοδα κεφαλαίων.

Σε σύνολο οργανικών εσόδων **14.911.875,87 €** οι πωλήσεις υπηρεσιών ύδρευσης – αποχέτευσης ανέρχονται σε 14.683.476,25 € και αποτελούν το 98,46 % των εσόδων της κύριας εκμετάλλευσης .

**Πίνακας Εσόδων :**

α/α	Αιτιολογία	Σε € 2013	Σε € 2014	ΔΙΑΦΟΡΑ
1	Πωλήσεις Υδρομέτρων	25.804,00	19.738,01	-6.065,99
2	Έσοδα ύδρευσης	15.151.181,53	13.422.634,60	-1.728.546,93
3	Έσοδα αποχέτευσης	1.495.145,68	1.225.418,63	-269.727,05
4	Έσοδα Βυτιοφόρου	46.782,75	35.423,02	-11.359,73
5	Επιχορηγήσεις & λοιπά έσοδα πωλήσεων	377.347,82	51.915,00	-325.432,82
6	Έσοδα παρεπόμενων ασχολιών	15.229,13	8.079,88	-7.149,25
7	Έσοδα κεφαλαίων	85.399,29	148.666,73	63.267,44
	Σύνολα	17.196.890,20	14.911.875,87	-2.285.014,33

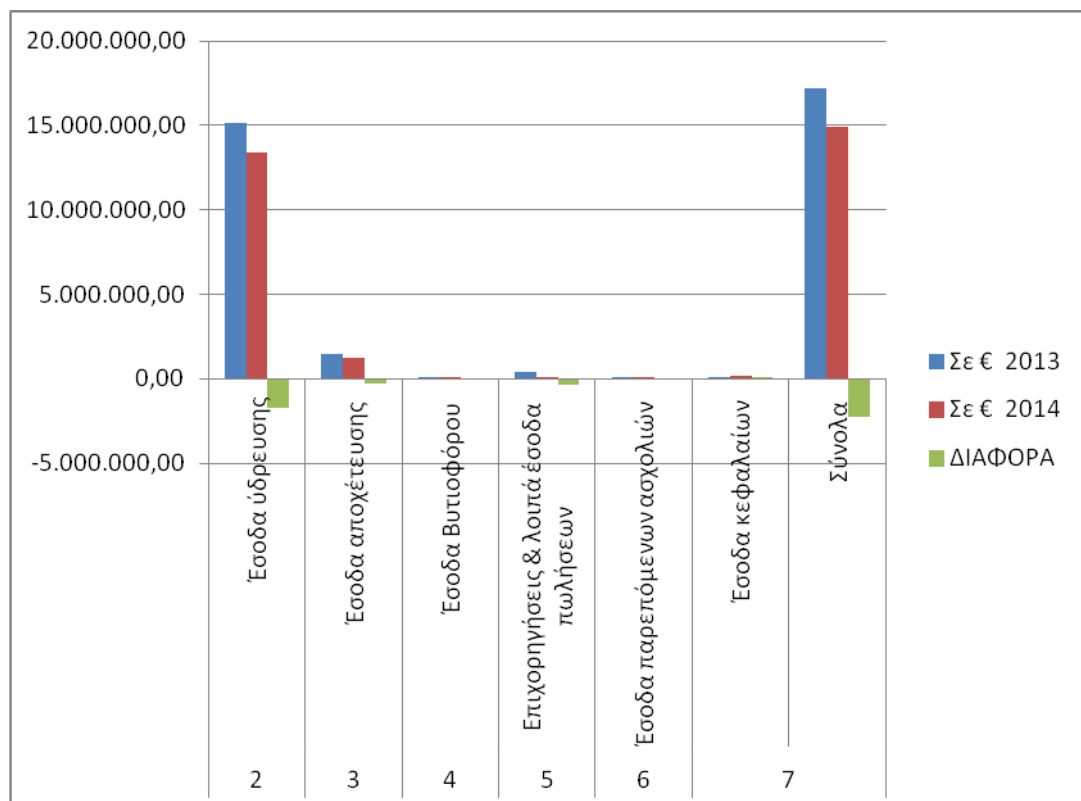
**Έσοδα από ιδιοπαραγωγή :**

Η επιχείρηση συμμετείχε κατά την διάρκεια της περιόδου στην παραγωγή έργων διαθέτοντας ανθρώπινους και υλικούς πόρους που είχε στην διάθεσή της

Προκειμένου να προβούμε σε αποτίμηση των πόρων που διατέθηκαν, θα πρέπει να προσδιορισθούν τα έσοδα αυτά και να αφαιρεθούν από τα έξοδα

Κατά συνέπεια τα έσοδα της ιδιοπαραγωγής στο έτος 2014 ανήλθαν σε 1.060.990,23 € έναντι εσόδων 723.277,90 € στο έτος 2013.

### Πίνακας : Έσοδα απο Ιδιοπαραγωγή:

α/α	Αιτιολογία	Σε € 2013	Σε € 2014	ΔΙΑΦΟΡΑ
1	Ιδιοπαραγωγή και βελτιώσεις παγίων	597.342,34	524.032,85	-73.309,49
2	Χρησιμοποιημένες προβλέψεις προς κάλυψη εξόδων εκμ/σης	125.935,56	0,00	0,00
3	Τεκμαρτά ενοικίων	0,00	536.957,38	536.957,38
	Σύνολα	723.277,90	1.060.990,23	337.712,23

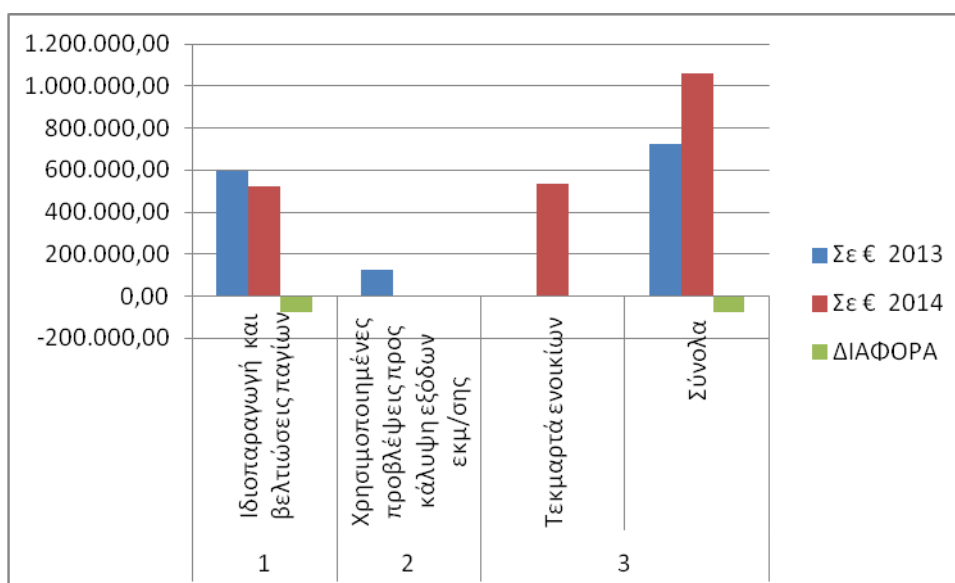

### Έκτακτα έσοδα :

Πρόκειται για έσοδα που η φύση τους , λόγω αβέβαιης και απρόβλεπτης προέλευσης τους , κατατάσσονται εκτός γενικής εκμετάλλευσης.

Τα έσοδα αυτά είναι μικρά και περιορισμένα και επηρεάζουν σχεδόν ανεπαίσθητα το οικονομικό αποτέλεσμα , αλλά σε συνδυασμό με τις αναλογούσες στη χρήση επιχορηγήσεις παγίων επενδύσεων , καθώς επίσης και με τα έσοδα από προβλέψεις προηγούμενων χρήσεων αποτελούν ένα σημαντικό μέρος των εσόδων της χρήσης.

Τα εν λόγω έσοδα στο έτος που πέρασε ανήλθαν σε 6.058.577,70 € έναντι εσόδων 5.462.494,03 € στο έτος 2013.

### Έσοδα προοριζόμενα για επενδύσεις

Για την πραγματοποίηση των επενδύσεων η επιχείρηση είναι υποχρεωμένη να διαθέτει τα απαραίτητα έσοδα , ώστε το συνολικό επενδυτικό της έργο να εκτελεσθεί απρόσκοπτα.

Στο έτος που διανύσαμε τα βεβαιωμένα έσοδα που προορίζονται για επενδύσεις έχουν ως εξής :

**Έσοδα Επενδύσεων**

<u>Αιτιολογία</u>	<u>2013</u>	<u>2014</u>
<u>Επιχορηγήσεις πάγιων επενδύσεων</u>		
Π.Δ.Ε	568.671,94	21.280,00
Ε.Σ.Π.Α	89.508,13	19.942,99
Ε.Π.ΠΕΡ.Α.Α	9.466.138,52	2.562.155,03
ΘΗΣΕΑ	0	0
	<u>10.124.318,59</u>	<u>2.603.378,22</u>
<u>Έσοδα Ειδικού Τέλους 80% Ν.1069/80</u>	<u>4.154.514,01</u>	<u>3.463.473,42</u>
<u>Σύνολο εσόδων επενδύσεων</u>	<u>14.278.832,60</u>	<u>6.066.851,64</u>

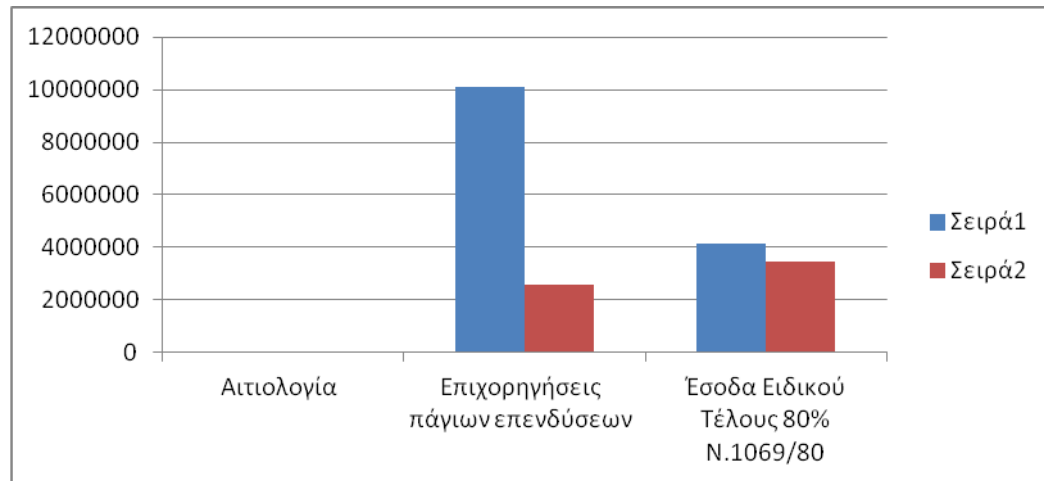
**Πίνακας : Ανακεφαλαίωση Εσόδων**

<u>α/α</u>	<u>Αιτιολογία</u>	<u>Σε € 2013</u>	<u>Σε € 2014</u>	<u>ΔΙΑΦΟΡΑ</u>
1	Πωλήσεις υδρομέτρων	25.804,00	19.738,01	-6.065,99
2	Έσοδα ύδρευσης	15.151.181,53	13.422.634,60	-1.728.546,93
3	Έσοδα αποχέτευσης	1.495.145,68	1.225.418,63	-269.727,05
4	Έσοδα Βυτιοφόρου	46.782,75	35.423,02	-11.359,73
5	Επιχορηγήσεις & λοιπά έσοδα πωλήσεων	377.347,82	51.915,00	-325.432,82
6	Έσοδα παρεπόμενων ασχολιών	15229,13	8.079,88	-7.149,25
7	Έσοδα κεφαλαίων	85.399,29	148.666,73	63.267,44
8	Ιδιοπαραγωγή και βελτιώσεις παγίων	597.342,34	524.032,85	-73.309,49

9	Χρησιμοποιημένες προβλέψεις προς κάλυψη εξόδων εκμ/σης	125.935,56	0,00	-125.935,56
10	Τεκμαρτά ενοικίων	0,00	536.957,38	536.957,38
11	Έκτακτα & ανόργανα έσοδα	5.462.494,03	6.058.577,70	596.083,67
	Σύνολα	23.382.662,13	22.031.443,80	-1.351.218,33

### ΑΝΑΚΕΦΑΛΑΙΩΣΗ

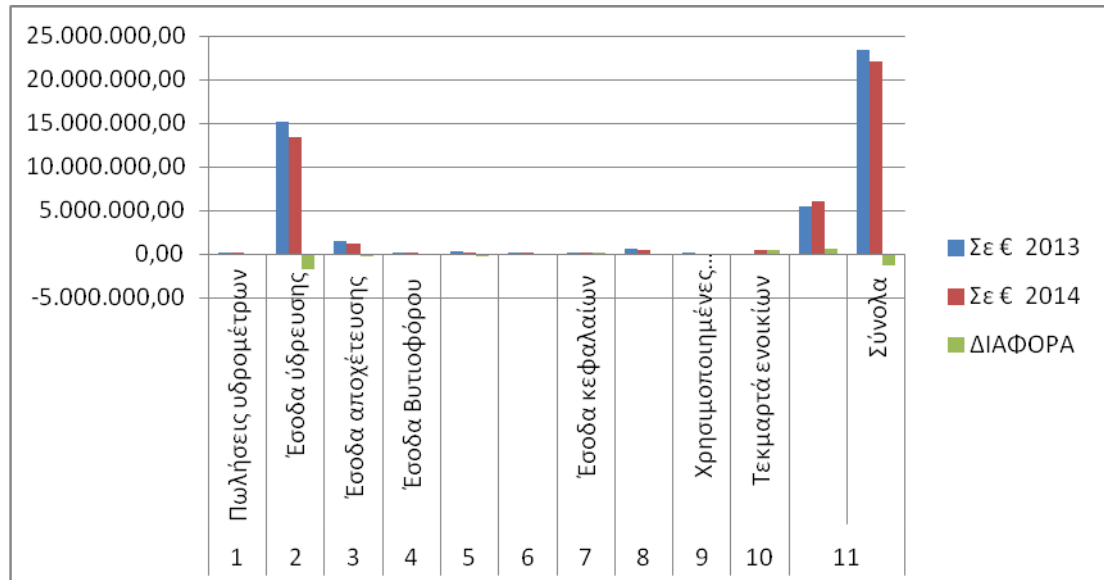

### **Β) Έξοδα Χρήσεως από 01-01-2014 έως 31-12-2014**

Στα έξοδα χρήσεως από 01-01-2014 ως 31-12-2014 περιλαμβάνονται όλες οι δαπάνες που συμβάλουν, στα πλαίσια της επιχειρηματικής δραστηριότητας της επιχείρησης, στην απρόσκοπτη λειτουργία των υπηρεσιών της με στόχο την όσο το δυνατόν καλύτερη εξυπηρέτηση του κοινωνικού συνόλου.

Το σύνολο των εξόδων της επιχείρησης στο έτος 2014 ανήλθε στο ποσό των **20.973.148,96** € έναντι 20.118.593,90 € στο έτος 2013 και περιλαμβάνει :

### **Πίνακας Εξόδων**

A/A	ΑΙΤΙΟΛΟΓΙΑ	Σε € 2013	Σε € 2014	ΔΙΑΦΟΡΑ
1	ΑΜΟΙΒΕΣ ΚΑΙ ΕΞΟΔΑ ΠΡΟΣΩΠΙΚΟΥ	6.438.369,08	5.549.315,61	-889.053,47
2	ΑΜΟΙΒΕΣ ΚΑΙ ΕΞΟΔΑ ΤΡΙΤΩΝ	128.404,90	137.578,00	9.173,10
3	ΠΑΡΟΧΕΣ ΤΡΙΤΩΝ	4.734.069,97	7.697.401,02	2.963.331,05
4	ΦΟΡΟΙ ΚΑΙ ΤΕΛΗ	21.976,46	77.326,93	55.350,47
5	ΔΙΑΦΟΡΑ ΕΞΟΔΑ	833.586,84	486.984,01	-346.602,83
6	ΤΟΚΟΙ ΚΑΙ ΣΥΝΑΦΗ ΕΞΟΔΑ	29.777,17	27.143,29	-2.633,88
7	ΑΠΟΣΒΕΣΕΙΣ ΠΑΓΙΩΝ ΣΤΟΙΧΕΙΩΝ	6.029.168,34	6.273.733,31	244.564,97
8	ΑΓΟΡΕΣ & ΔΙΑΦΟΡΑ ΑΠΟΘΕΜΑΤΩΝ	469.794,26	491.207,11	21.412,85
9	ΠΡΟΒΛΕΨΕΙΣ ΕΚΜΕΤΑΛΛΕΥΣΕΩΣ	1.310.761,21	0,00	-1.310.761,21
10	ΕΚΤΑΚΤΑ ΚΑΙ ΑΝΟΡΓΑΝΑ ΕΞΟΔΑ	41.147,42	91.242,98	50.095,56
11	ΕΚΤΑΚΤΕΣ ΖΗΜΙΕΣ			0,00
12	ΕΞΟΔΑ ΠΡΟΗΓΟΥΜΕΝΩΝ ΧΡΗΣΕΩΝ	81.538,25	139.816,70	58.278,45

13	ΛΟΙΠΟΙ ΦΟΡΟΙ	0,00	1.400,00	1.400,00
	Σύνολο	20.118.593,90	20.973.148,96	854.555,06

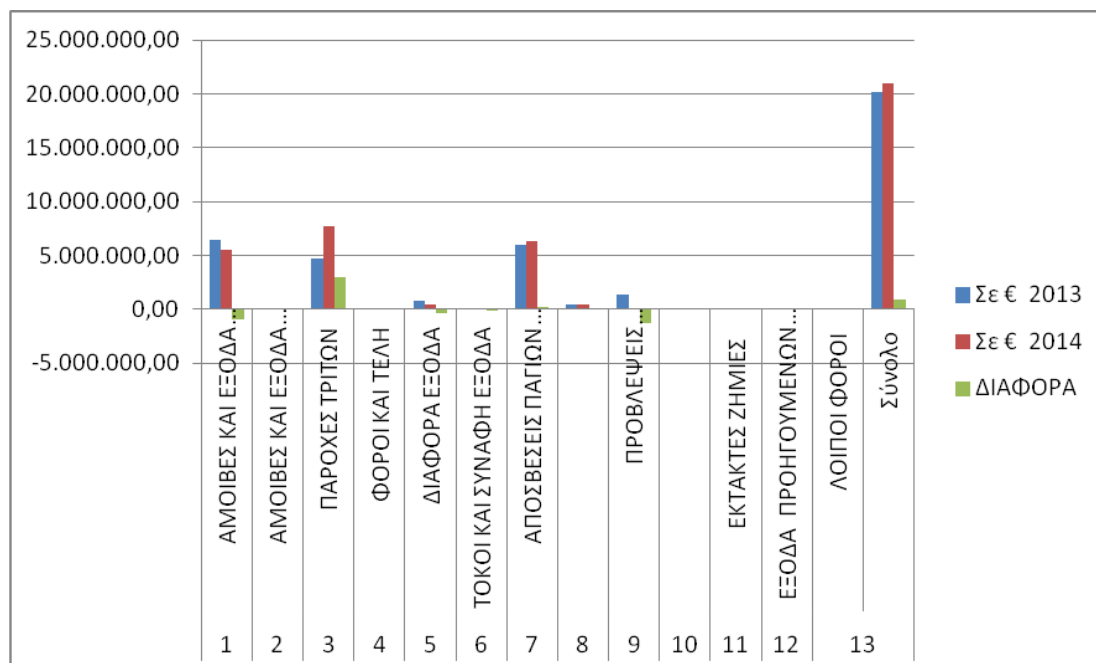

### Ανακεφαλαίωση εσόδων – εξόδων

Από το σύνολο των στοιχείων που αναλύσαμε διαπιστώσαμε ότι τα έσοδα χρήσης ανήλθαν στο έτος 2014 σε 22.031.443,80 € και τα έσοδα επενδύσεων σε 6.066.851,64 €, ήτοι το σύνολο των βεβαιωθέντων εσόδων για την ΔΕΥΑ Πάτρας στο έτος 2014 ανήλθε στο ποσό των **28.098.295,44 €**.

Αντίστοιχα τα έξοδα προ αποσβέσεων ανήλθαν σε 14.699.415,65 € οι αποσβέσεις ανήλθαν σε 6.273.733,31 €, και τα έξοδα επενδύσεων σε 6.066.851,64 €, ήτοι το σύνολο των βεβαιωθέντων εξόδων ανήλθε στο ποσό των **27.040.000,60 €**.

### Πίνακας : Ανακεφαλαίωση εσόδων- εξόδων έτους 2014

α/α	Αιτιολογία	Έσοδα 2014	Έξοδα 2014
1	Έσοδα χρήσης	22.031.443,80	
2	Έξοδα χρήσης χωρίς αποσβέσεις		14.699.415,65
3	Έσοδα επενδύσεων	6.066.851,64	
4	Έξοδα επενδύσεων		6.066.851,64
5	Αποσβέσεις		6.273.733,31
	Σύνολο	28.098.295,44	27.040.000,60
	Καθαρό Αποτέλεσμα Χρήσης (Κέρδη)	1.058.294,84	

### Ταμειακά διαθέσιμα

Τα ταμειακά διαθέσιμα της επιχείρησης στο τέλος του έτους 2014 ανέρχονταν σε 8.996.226,71 € έναντι 6.118.566,20 € στο έτος 2013

Οι καταθέσεις όψεως και προθεσμίας αναλύονται ως εξής:

**Πίνακας : Ταμειακά Διαθέσιμα**

α/α	Αιτιολογία	Έτος 2013	Έτος 2014	Διαφορά
1	Ταμείο	21.835,42	18.164,44	-3.670,98
2	Καταθέσεις όψεως και προθεσμίας	6.096.730,78	8.978.062,27	2.881.331,49
Σύνολο		6.118.566,20	8.996.226,71	2.877.660,51

Συγχρόνως σκόπιμο κρίνεται να εξετάσουμε τους αριθμοδείκτες βάσει των οικονομικών καταστάσεων της ΔΕΥΑ Πάτρας όπως αυτές παρουσιάζονται :

I. ΑΠΟΔΟΤΙΚΟΤΗΤΑΣ		ΔΕΥΑ ΠΑΤΡΩΝ 2013	ΔΕΥΑ ΠΑΤΡΩΝ 2014
1	Αποδοτικότητα Ιδίων Κεφαλαίων (%) =100 X Καθαρό Αποτέλεσμα Χρήσης / Ίδια Κεφάλαια	1,93%	0,62%
2	Περιθώριο Καθαρού Κέρδους (%)=100 X Καθαρό Αποτέλεσμα /Οργανικά Έσοδα	18,21%	7,10%
II. ΡΕΥΣΤΟΤΗΤΑΣ			
3	Γενική Ρευστότητα = Κυκλοφορούν Ενεργητικό / Βραχυπρόθεσμες Υποχρεώσεις	5,27	5,97
4	Πραγματική Ρευστότητα = (Κυκλοφορούν Ενεργητικό -Αποθέματα ) /Βραχυπρόθεσμες Υποχρεώσεις	5,11	5,82
III. ΑΠΟΤΕΛΕΣΜΑΤΙΚΟΤΗΤΑΣ			
5	Κυκλοφοριακή Ταχύτητα Αποθεμάτων (σε ημέρες ) = 365XΑποθέματα/Σύνολο Οργανικών Εσόδων	16,44	18,91



6	Μέσος Όρος Ημερών Συλλογής Απαιτήσεων =365ΧΑπαιτήσεις /Σύνολο Οργανικών Εσόδων	365,18	419,72
---	--	--------	--------

1. Η αποδοτικότητα των ιδίων κεφαλαίων ανήλθε στο 0,62% στο έτος 2014 από 1,93 % στο έτος 2013.
2. Το περιθώριο καθαρού κέρδους στο έτος 2014 ανήλθε σε 7,10 % έναντι ποσοστού 18,21 % στο έτος 2013.
3. Η γενική ρευστότητα της επιχείρησης ανήλθε στο 2014 σε 5,97 από 5,27 που ήταν στο 2013.
4. Η πραγματική ρευστότητα της επιχείρησης ανήλθε στο 2014 σε 5,82 από 5,11 που είχε ανέλθει στο 2013.
5. Η κυκλοφοριακή ταχύτητα των αποθεμάτων ανήλθε στο 2014 σε 18,91 από 16,44 που είχε ανέλθει στο 2013.
6. Ο μέσος όρος συλλογής απαιτήσεων της ΔΕΥΑ Πάτρας ανήλθε στο 2014 σε 419,72 ημέρες από 311,88 ημέρες που είχε ανέλθει το 2013. Η εν λόγω υστέρηση οφείλεται κατά κύριο λόγο στην κακή οικονομική κατάσταση που βιώνει η Χώρα .

#### Πίνακας Διαμόρφωσης υπολοίπων πελατών

2013	Απογραφή	13.933.068,22	% Είσπραξης
	Βεβαιώσεις	<b>22.121.552,91</b>	
	Υπόλοιπο	36.054.621,13	
	Εισπράξεις	<b>20.742.278,39</b>	57,53%
	Υπόλοιπο	15.312.342,74	
2014	Απογραφή	15.312.342,74	
	Βεβαιώσεις	<b>23.272.859,21</b>	
	Υπόλοιπο	38.585.201,95	
	Εισπράξεις	<b>22.771.583,07</b>	59,01%
	Υπόλοιπο	15.813.618,88	

Στα παραπάνω υπόλοιπα καταναλωτών δεν συμπεριλαμβάνονται τα υπόλοιπα οφειλής του Δήμου και των επίδικων απαιτήσεων .

Κατωτέρω σας παραθέτουμε προς έγκριση :

1. Απολογισμό (Εσόδων-Εξόδων ) οικονομικής χρήσης 2014
2. Ισολογισμό χρήσης 2014
3. Κατάσταση Γενικής Εκμετάλλευσης χρήσης 2014
4. Κατάσταση Αποτελεσμάτων Χρήσης 2014

Η ΠΡΟΙΣΤΑΜΕΝΗ  
ΟΙΚΟΝΟΜΙΚΗΣ ΥΠΗΡΕΣΙΑΣ

Ο ΓΕΝΙΚΟΣ ΔΙΕΥΘΥΝΤΗΣ  
ΤΗΣ ΔΕΥΑΠ

ΒΑΣΙΛΙΚΗ ΣΤΑΘΟΠΟΥΛΟΥ  
ΚΑΛΟΓΕΡΟΠΟΥΛΟΣ

ΚΩΝ/ΝΟΣ

ΑΠΟΛΟΓΙΣΜΟΣ ΕΣΟΔΩΝ -ΕΞΟΔΩΝ ΕΤΟΥΣ 2014					
ΑΠΟΛΟΓΙΣΜΟΣ ΛΕΙΤΟΥΡΓΙΚΩΝ ΕΣΟΔΩΝ ΟΙΚ. ΕΤΟΥΣ 2014					
ΚΩΔΙΚΟΣ	ΤΙΤΛΟΣ ΛΟΓΑΡΙΑΣΜΟΥ	ΠΡΟΫΠΚΑΝ	ΒΕΒΑΙΩΘΗΚΑΝ	ΑΡΝΗΤΙΚΕΣ ΔΙΑΦΟΡΕΣ	ΘΕΤΙΚΕΣ ΔΙΑΦΟΡΕΣ
<b>70</b>	<b>ΠΩΛΗΣΕΙΣ ΕΜΠΟΡΕΥΜΑΤΩΝ</b>				
<b>70.00</b>	<b>Πωλήσεις εμπορευμάτων εσωτερικού</b>				
70.00.000	Πωλήσεις υδρομέτρων	31.000,00	19.738,01		11.261,99
	<b>ΓΕΝΙΚΟ ΣΥΝΟΛΟ Κ.Α. 70</b>	<b>31.000,00</b>	<b>19.738,01</b>	<b>0,00</b>	<b>11.261,99</b>
<b>72</b>	<b>ΕΣΟΔΑ ΑΠΟ ΠΩΛΗΣΕΙΣ ΛΟΙΠΩΝ ΑΠΟΘΕΜΑΤΩΝ &amp; ΑΧΡΗΣΤΟΥ ΥΛΙΚΟΥ</b>				
72.00.000	Πωλήσεις άχρηστου υλικού	10.000,00			10.000,00
	<b>ΓΕΝΙΚΟ ΣΥΝΟΛΟ Κ.Α. 72</b>	<b>10.000,00</b>	<b>0,00</b>	<b>0,00</b>	<b>10.000,00</b>
<b>73</b>	<b>ΕΣΟΔΑ ΑΠΟ ΠΑΡΟΧΗ ΥΠΗΡΕΣΙΩΝ</b>				
<b>73.00</b>	<b>Έσοδα ύδρευσης</b>				
73.00.000	Έσοδα από Πωλήσεις ύδατος	5.800.000,00	4.840.528,93		959.471,07
73.00.002	Έσοδα από τέλη σύνδεσης δικτύου ύδρευσης	250.000,00	95.271,14		154.728,86
73.00.003	Έσοδα από διακλαδώσεις δικτύου ύδρευσης	7.500,00			7.500,00
73.00.004	Έσοδα από μετατοπίσεις δικτύου ύδρευσης	3.900,00	1.260,00		2.640,00
73.00.014	Έσοδα από επανασυνδέσεις ύδρευσης	40.000,00	38.078,00		1.922,00
73.00.020	Έσοδα από έλεγχο υδρομέτρων	3.600,00	2.532,05		967,95
	<b>ΣΥΝΟΛΟ Κ.Α. 73.00</b>	<b>6.104.900,00</b>	<b>4.977.670,12</b>	<b>0,00</b>	<b>1.127.229,88</b>
<b>73.01</b>	<b>Έσοδα αποχέτευσης</b>				
73.01.000	Έσοδα από τέλη χρήσης αποχέτευσης	1.500.000,00	1.066.199,36		433.800,64
73.01.001	Έσοδα από τέλη σύνδεσης δικτύου αποχέτευσης	350.000,00	134.723,98		215.276,02
73.01.002	Έσοδα από διακλαδώσεις δικτύου αποχέτευσης	30.000,00			30.000,00
73.01.004	Έσοδα από συνεισφορές τρίτων έργων αποχέτευσης	50.000,00	12.981,96		37.018,04
73.01.005	Έσοδα από φρεάτια αποχέτευσης	25.000,00	15.013,33		9.986,67
	<b>ΣΥΝΟΛΟ Κ.Α. 73.01</b>	<b>1.955.000,00</b>	<b>1.228.918,63</b>	<b>0,00</b>	<b>726.081,37</b>
<b>73.02</b>	<b>Έσοδα Πάγιου Τέλους</b>				
73.02.000	Έσοδα από πάγιο τέλος	8.600.000,00	8.441.010,75		158.989,25
	<b>ΣΥΝΟΛΟ Κ.Α. 73.02</b>	<b>8.600.000,00</b>	<b>8.441.010,75</b>	<b>0,00</b>	<b>158.989,25</b>
<b>73.17</b>	<b>Έσοδα παροχής από βυτιοφόρα</b>				
73.17.000	Έσοδα παροχής εκκένωσης από βόθρους	80.000,00	35.423,02		44.576,98
	<b>ΣΥΝΟΛΟ Κ.Α. 73.17</b>	<b>80.000,00</b>	<b>35.423,02</b>	<b>0,00</b>	<b>44.576,98</b>
<b>73.21</b>	<b>Έσοδα από στρωγγυλοποιήσεις</b>				
73.21.000	Έσοδα από στρωγγυλοποιήσεις λογαριασμών	453,73	453,73		0,00
	<b>ΣΥΝΟΛΟ Κ.Α. 73.21</b>	<b>453,73</b>	<b>453,73</b>	<b>0,00</b>	<b>0,00</b>
	<b>ΓΕΝΙΚΟ ΣΥΝΟΛΟ Κ.Α. 73</b>	<b>16.740.353,73</b>	<b>14.683.476,25</b>	<b>0,00</b>	<b>2.056.877,48</b>
<b>74</b>	<b>ΕΠΙΧΟΡΗΓΗΣΕΙΣ &amp; ΔΙΑΦΟΡΑ ΕΣΟΔΑ</b>				
74.03	Ειδικές επιχορηγήσεις - επιδοτήσεις				
74.03.004	Επιδότησεις ΟΑΕΔ (πρακτική άσκηση ΤΕΙ)	85.000,00	51.915,00		33.085,00
	<b>ΓΕΝΙΚΟ ΣΥΝΟΛΟ Κ.Α. 74</b>	<b>85.000,00</b>	<b>51.915,00</b>	<b>0,00</b>	<b>33.085,00</b>
<b>75</b>	<b>ΕΣΟΔΑ ΠΑΡΕΠΟΜΕΝΩΝ ΑΣΧΟΛΙΩΝ</b>				
75.00	Έσοδα από παροχή υπηρεσιών σε τρίτους				
75.00.01	Έσοδα από δημοσιεύσεις διακηρύξεων	30.000,00	5.856,93		24.143,07
75.00.02	Έσοδα από διανομή διακηρύξεων	10.000,00	2.222,95		7.777,05

Σελίδα 1

	<b>ΓΕΝΙΚΟ ΣΥΝΟΛΟ Κ.Α. 75</b>	<b>40.000,00</b>	<b>8.079,88</b>	<b>0,00</b>	<b>31.920,12</b>
<b>76</b>	<b>ΕΣΟΔΑ ΚΕΦΑΛΑΙΩΝ</b>				
<b>76.03</b>	<b>ΛΟΙΠΟΙ ΠΙΣΤΩΤΙΚΟΙ ΤΟΚΟΙ</b>				
76.03.000	Τόκοι καταθέσεων Τραπεζών	100.000,00	148.666,73	48.666,73	
	<b>ΓΕΝΙΚΟ ΣΥΝΟΛΟ Κ.Α. 76</b>	<b>100.000,00</b>	<b>148.666,73</b>	<b>48.666,73</b>	<b>0,00</b>
<b>78</b>	<b>ΙΔΙΟΠΑΡΑΓΩΓΗ ΠΑΓΙΩΝ &amp; ΧΡΗΣ. ΠΡΟΒΛΕΨΕΙΣ ΕΚΜΕΤΑΛΕΥΣΗΣ</b>				
78.00	Ιδιοπαράγωγή & βελτιώσεις παγίων	2.493.253,07	1.060.990,23		1.432.262,84
	<b>ΓΕΝΙΚΟ ΣΥΝΟΛΟ Κ.Α. 78</b>	<b>2.493.253,07</b>	<b>1.060.990,23</b>	<b>0,00</b>	<b>1.432.262,84</b>
<b>81</b>	<b>ΕΚΤΑΚΤΑ &amp; ΑΝΟΡΓΑΝΑ ΑΠΟΤΕΛΕΣΜΑΤΑ</b>				
81.01	Εκτακτά & ανόργανα έσοδα				
81.01.005	Αναλογούσες στη χρήση επιχορηγήσεις παγίων επενδύσεων	2.290.000,00	5.653.792,56	3.363.792,56	
81.01.099	Λοιπά έκτακτα & ανόργανα έσοδα	300.000,00	59.137,41		240.862,59
	<b>ΓΕΝΙΚΟ ΣΥΝΟΛΟ Κ.Α. 81</b>	<b>2.590.000,00</b>	<b>5.712.929,97</b>	<b>3.363.792,56</b>	<b>240.862,59</b>
<b>82</b>	<b>ΕΞΟΔΑ &amp; ΕΣΟΔΑ ΠΡΟΗΓΟΥΜΕΝΩΝ ΧΡΗΣΕΩΝ</b>				
82.01	Έσοδα προηγούμενων χρήσεων	350.000,00	345.647,73		4.352,27
	<b>ΓΕΝΙΚΟ ΣΥΝΟΛΟ Κ.Α. 82</b>	<b>350.000,00</b>	<b>345.647,73</b>	<b>0,00</b>	<b>4.352,27</b>
	<b>ΓΕΝΙΚΟ ΣΥΝΟΛΟ ΠΡΟΫΠΟΛΟΓΙΣΜΟΥ ΛΕΙΤΟΥΡΓΙΚΩΝ ΕΣΟΔΩΝ 2014</b>	<b>22.439.606,80</b>	<b>22.031.443,80</b>	<b>3.412.459,29</b>	<b>3.820.622,29</b>
<b>41</b>	<b>ΑΠΟΘΕΜΑΤΙΚΑ- ΕΠΙΧΟΡΗΓΗΣΕΙΣ ΕΠΕΝΔΥΣΕΩΝ</b>				
<b>41.10</b>	<b>Επιχορηγήσεις παγίων στοιχείων</b>				
<b>41.10.000</b>	<b>Επιχορηγήσεις άδρευσης</b>				
41.10.000.007	Πρόγραμμα "Θησεία" Υδρευσης	101.372,34			101.372,34
41.10.000.009	Πρόγραμμα ΕΣΠΑ Υδρευσης	100.000,00	19.942,99		80.057,01
41.10.000.010	Πρόγραμμα ΕΠΠΕΡΑΑ Υδρευσης	1.500.000,00			1.500.000,00
	<b>ΣΥΝΟΛΟ Κ.Α. 41.10.000</b>	<b>1.701.372,34</b>	<b>19.942,99</b>	<b>0,00</b>	<b>1.681.429,35</b>
<b>41.10.001</b>	<b>Επιχορηγήσεις αποχέτευσης</b>				
41.10.001.009	Πρόγραμμα ΠΔΕ αποχέτευσης	78.007,88	21.280,00		56.727,88
41.10.001.010	Πρόγραμμα ΕΠΠΕΡΑΑ αποχέτευσης	3.291.173,80	2.562.155,03		729.018,77
	<b>ΣΥΝΟΛΟ Κ.Α. 41.10.001</b>	<b>3.369.181,68</b>	<b>2.583.435,03</b>	<b>0,00</b>	<b>785.746,65</b>
<b>41.90</b>	<b>Ειδικά έσοδα</b>				
<b>41.90.002.000</b>	<b>Ειδικό Τέλος 80% Ν. 1069/80</b>	<b>4.640.000,00</b>	<b>3.463.473,42</b>		<b>1.176.526,58</b>
<b>41.90.002.001</b>	<b>Αποθεματικά ειδικών τελών (προηγούμενων ετών)</b>	<b>2.623.000,00</b>			<b>2.623.000,00</b>
	<b>ΣΥΝΟΛΟ Κ.Α. 41.90</b>	<b>7.263.000,00</b>	<b>3.463.473,42</b>	<b>0,00</b>	<b>3.799.526,58</b>
	<b>ΓΕΝΙΚΟ ΣΥΝΟΛΟ Κ.Α. 41</b>	<b>12.333.554,02</b>	<b>6.066.851,44</b>	<b>0,00</b>	<b>6.266.702,58</b>
	<b>ΓΕΝΙΚΟ ΣΥΝΟΛΟ ΠΡΟΫΠΟΛΟΓΙΣΜΟΥ ΑΠΟΘΕΜΑΤΙΚΩΝ ΕΠΙΧΟΡΗΓΗΣΕΩΝ 2014</b>	<b>12.333.554,02</b>	<b>6.066.851,44</b>	<b>0,00</b>	<b>6.266.702,58</b>
	<b>ΓΕΝΙΚΟ ΣΥΝΟΛΟ ΠΡΟΫΠΟΛΟΓΙΣΜΟΥ ΕΣΟΔΩΝ 2014</b>	<b>34.773.160,82</b>	<b>28.098.295,24</b>	<b>3.412.459,29</b>	<b>10.087.324,87</b>
<b>ΑΠΟΛΟΓΙΣΜΟΣ ΛΕΙΤΟΥΡΓΙΚΩΝ ΕΣΟΔΩΝ ΟΙΚ. ΕΤΟΥΣ 2014</b>					
<b>60</b>	<b>ΑΜΟΙΒΕΣ &amp; ΕΞΟΔΑ ΠΡΟΣΩΠΙΚΟΥ</b>				
<b>60.00</b>	<b>Αμοιβές έμμισθου προσωπικού</b>				
60.00.000	Τακτικές αποδοχές έμμισθου προσωπικού λειτουργίας διοικητικής	1.750.000,00	1.640.245,00		109.755,00
60.00.001	Τακτικές αποδοχές έμμισθου προσωπικού λειτουργίας διαβάσεως	2.300.000,00	1.992.995,10		307.004,90
60.00.002	Τακτικές αποδοχές έμμισθου προσωπικού λειτουργίας παραγωγής	600.000,00	138.756,72		461.243,28
60.00.003	Τακτικές αποδοχές έμμισθου προσωπικού Ε.Ε.Λ.	550.000,00	425.939,22		124.060,78
60.00.004	Τακτικές αποδοχές προσωπικού αποσπασμένου από Δήμο				0,00
60.00.007	Τακτικές αποδοχές νέου προσωπικού	260.000,00			260.000,00
	<b>60.02 Παρεπόμενες παροχές &amp; έξοδα προσωπικού λειτουργίας διοικητικής</b>	<b>220.000,00</b>	<b>138.756,72</b>		<b>81.243,28</b>
60.02.000	Παρεπόμενες παροχές & έξοδα προσωπικού λειτουργίας διοικητικής	220.000,00	138.756,72		81.243,28
<b>60.03</b>	<b>Εργοδοτικές εισφορές έμμισθου προσωπικού</b>				
60.03.000	Εργοδοτικές εισφορές έμμισθου προσωπικού λειτουργίας διοικητικής	435.000,00	365.262,20		69.737,80
60.03.001	Εργοδοτικές εισφορές έμμισθου προσωπικού λειτουργίας διαβάσεως	690.000,00	540.000,00		150.000,00
60.03.002	Εργοδοτικές εισφορές έμμισθου προσωπικού λειτουργίας παραγωγής	150.000,00	126.000,00		24.000,00
60.03.003	Εργοδοτικές εισφορές έμμισθου προσωπικού Ε.Ε.Λ.	150.000,00	108.692,85		41.307,15
60.03.004	Εργοδοτικές εισφορές προσωπικού αποσπασμένου από Δήμο				0,00
60.03.007	Εργοδοτικές εισφορές νέου προσωπικού	100.000,00			100.000,00
<b>60.05</b>	<b>Αποζημιώσεις απολύσεως ή εξόδου από την υπηρεσία</b>				
60.05.000	Αποζημιώσεις απολύσεως ή εξόδου από την υπηρεσία	115.000,00	72.667,80		42.332,20
	<b>ΓΕΝΙΚΟ ΣΥΝΟΛΟ Κ.Α. 60</b>	<b>7.320.000,00</b>	<b>5.549.315,61</b>	<b>0,00</b>	<b>1.770.684,39</b>
<b>61</b>	<b>ΑΜΟΙΒΕΣ &amp; ΕΞΟΔΑ ΤΡΙΤΩΝ</b>				
61.00	Αμοιβές & έξοδα ελευθέρων επαγγελματιών υπακείμενες σε παρακράτηση φόρου εισοδήματος				
61.00.001	Αμοιβές & έξοδα δικηγόρων	10.000,00	8.439,00		1.561,00
61.00.002	Αμοιβές & έξοδα Συμβολαιογράφων	2.000,00	226,00		1.774,00
61.00.003	Αμοιβές & έξοδα Δικαστικών επιμελητών	4.000,00	3.562,56		437,44
61.00.004	Αμοιβές & έξοδα Τεχνικών	4.000,00			4.000,00
61.00.005	Αμοιβές & έξοδα Ελεγκτών (ΣΟΛ)	41.000,00	26.100,00		14.900,00
61.00.006	Αμοιβές & έξοδα Ιατρών	12.000,00	3.980,00		8.020,00
61.00.099	Αμοιβές & έξοδα λοιπών ελευθέρων επαγγελματιών	40.000,00	6.304,80		33.695,20
	<b>Σύνολο Κ.Α. 61.00</b>	<b>113.000,00</b>	<b>48.612,36</b>	<b>0,00</b>	<b>64.387,64</b>
61.01	Αμοιβές & έξοδα μη ελευθέρων επαγγελματιών υπακείμενες σε παρακράτηση φόρου εισοδήματος				
61.01.001	Αμοιβές συνεδριάσεων μελών ΔΣ	12.000,00	8.198,40		3.801,60
61.01.002	Αμοιβές Προέδρου ή Αντιπροέδρου ΔΣ	30.000,00	22.718,75		7.281,25
61.01.003	Παρακολούθηση Ε.Ε.Λ (Θαλάσσιος αποδέκτης , ειδ.χημικές υπηρεσίες)	40.000,00	15.360,00		24.640,00
61.01.004	Παρακολούθηση Πόσιμου Νερού (αναλύσεις σε εξωτερικά εργαστήρια)	120.000,00	30.728,00		89.272,00
61.01.005	Εργαστήριο Πόσιμου Νερού (ISO 17025, επιθεωρήσεις , διακρίβωσης κλπ)	20.000,00	3.865,80		16.134,20
61.01.098	Αμοιβές & έξοδα διάφορων τρίτων	40.000,00			40.000,00
	<b>Σύνολο Κ.Α. 61.01</b>	<b>262.000,00</b>	<b>80.870,95</b>	<b>0,00</b>	<b>181.129,05</b>
61.98	Λοιπές αμοιβές Τρίτων				
61.98.004	Φύλαξη εγκαταστάσεων ΔΕΥΑΠ	80.000,00			80.000,00
61.98.005	Λοιπές αμοιβές Τρίτων	15.000,00	8.094,69		6.905,31
	<b>Σύνολο Κ.Α. 61.98</b>	<b>95.000,00</b>	<b>8.094,69</b>	<b>0,00</b>	<b>86.905,31</b>

	<b>ΓΕΝΙΚΟ ΣΥΝΟΛΟ Κ.Α. 61</b>	<b>470.000,00</b>	<b>137.578,00</b>	<b>0,00</b>	<b>332.422,00</b>
<b>62</b>	<b>ΠΑΡΟΧΕΣ ΤΡΙΤΩΝ</b>				
<b>62.00</b>	<b>Ηλεκτρικό ρεύμα παραγωγής</b>				
62.00.000	ΔΕΗ αντλιοστασίων-γεωτρήσεων ύδρευσης	2.500.000,00	2.457.562,03		42.437,97
62.00.001	ΔΕΗ αντλιοστασίων αποχέυσης	274.000,00	231.000,00		43.000,00
62.00.003	ΔΕΗ Εγκατάστασης Επεξεργασίας Λυμάτων - Πόσιμου νερού	376.000,00	346.146,25		29.853,75
	<b>Σύνολο Κ.Α. 62.00</b>	<b>3.150.000,00</b>	<b>3.034.708,28</b>	<b>0,00</b>	<b>115.291,72</b>
<b>62.03</b>	<b>Τηλεπικοινωνίες</b>				
62.03.000	Τηλεφωνικά-τηλεγραφικά	130.000,00	69.901,67		60.098,33
62.03.002	Ταχυδρομικά				
62.03.002.000	Γενικές ταχυδρομικές αποστολές (αλληλογραφία)	350.000,00	197.640,79		152.359,21
62.03.002.001	Υπηρεσίες ταχυμεταφορών (courier)	5.000,00	3.176,56		1.823,44
	<b>Σύνολο Κ.Α. 62.03</b>	<b>485.000,00</b>	<b>270.719,02</b>	<b>0,00</b>	<b>214.280,98</b>
<b>62.04</b>	<b>Ενοίκια</b>				
62.04.000	Ενοίκια εδαφικών εκτάσεων	100.000,00	52.305,52		47.694,48
62.04.002	Ενοίκια Δήμου	210.000,00	208.809,48		1.190,52
	<b>Σύνολο Κ.Α. 62.04</b>	<b>310.000,00</b>	<b>261.115,00</b>	<b>0,00</b>	<b>48.885,00</b>
62.05	Ασφάλιστρα				
62.05.001	Ασφάλιστρα μεταφορικών μέσων	30.000,00	14.138,00		15.862,00
62.05.007	Λοιπά ασφάλιστρα	2.000,00			2.000,00
	<b>Σύνολο Κ.Α. 62.05</b>	<b>32.000,00</b>	<b>14.138,00</b>	<b>0,00</b>	<b>17.862,00</b>
<b>62.07</b>	<b>Επισκευές &amp; συντηρήσεις</b>				
62.07.000	Εδαφικών εκτάσεων				
62.07.000.001	Καθαρισμοί οικοπέδων γεωτρήσεων-αντλιοστασίων ύδρευσης	20.000,00	4.485,02		15.514,98
62.07.000.002	Καθαρισμοί οικοπέδων αντλιοστασίων αποχέυσης	10.000,00			10.000,00
62.07.000.003	Καθαρισμοί οικοπέδων Ε.Ε.Α.	60.000,00	56.908,08		3.091,92
62.07.000.004	Καθαρισμοί οικοπέδων Χημείου πόσιμου νερού	15.000,00	15.000,00		
62.07.001	Κτιρίων - Εγκαταστάσεων κτιρίων				
62.07.001.000	Επισκευές & συντηρήσεις Κτιρίων - Εγκαταστάσεων κτιρίων	30.000,00	345,08		29.654,92
62.07.001.001	Επισκευές κτιρίων γεωτρήσεων-αντλιοστασίων ύδρευσης - αποχέυσης	10.000,00	5.893,17		4.106,83
62.07.001.003	Επισκευές κτιρίων Ε.Ε.Α.	100.000,00			100.000,00
62.07.001.004	Επισκευές & Συντηρήσεις Εγκαταστάσεων πόσιμου νερού	150.000,00			150.000,00
62.07.002	Μηχανημάτων - Τεχνικών εγκαταστάσεων				
62.07.002.001	Συντήρηση δικτύου ύδρευσης - αποχέυσης (με μηχανήματα τρίτων)	200.000,00	29.380,12		170.619,88
62.07.002.002	Συντήρησης Η/Μ εγκαταστάσεων (με μίσθωση γερανών-τάπες- κλπ)	90.000,00	35.668,85		54.331,15
62.07.002.003	Συντήρηση Μηχανημάτων Ε.Ε.Α.	200.000,00	120.053,45		79.946,55
62.07.002.004	Συντήρηση Μηχανημάτων Εγκαταστάσεων πόσιμου νερού	90.000,00	30.462,35		59.537,65
62.07.002.005	Συντήρηση υποδομών ΕΕΑ και ΕΕΠΝ με μηχανήματα τρίτων (γερανοί,αποφρακτικά,καδοφόρα κ.λ.π.	15.000,00			15.000,00
62.07.003	Μεταφορικών μέσων				
62.07.003.001	Μεταφορικών μέσων επιβατικά	25.000,00	10.223,78		14.776,22
62.07.003.002	Μεταφορικών μέσων φορτηγά	35.000,00	34.496,60		503,40
62.07.003.003	Μεταφορικών μέσων Ε.Ε.Α.	25.000,00	1.148,07		23.851,93
62.07.003.004	Μεταφορικών μέσων Εγκαταστάσεων πόσιμου νερού	5.000,00	800,00		4.200,00
62.07.004	Επίπλων & λοιπού εξοπλισμού				
62.07.004.003	Επίπλων & λοιπού εξοπλισμού Ε.Ε.Α.	2.500,00	254,62		2.245,38
62.07.004.004	Επίπλων & λοιπού εξοπλισμού Χημείου πόσιμου νερού	2.500,00	63,41		2.436,59
62.07.007	Λοιπών υλικών αγαθών				0,00
62.07.007.001	Λοιπών υλικών αγαθών ύδρευσης	10.000,00	1.196,17		8.803,83
62.07.007.002	Λοιπών υλικών αγαθών αποχέυσης	5.000,00			5.000,00
62.07.007.003	Λοιπών υλικών αγαθών Ε.Ε.Α.	32.000,00			32.000,00
62.07.007.004	Λοιπών υλικών αγαθών Χημείου πόσιμου νερού	8.000,00			8.000,00
62.07.090	Επισκευές Γεωτρήσεων - αντλιοστασίων ύδρευσης -αποχέυσης				
62.07.090.000	Επισκευές Γεωτρήσεων - αντλιοστασίων	15.000,00	11.292,56		3.707,44
62.07.092	Επισκευές δικτύων ύδρευσης				
62.07.092.000	Συντήρηση - Διαχείριση Δικτύου Ύδρευσης Πάτρας Α τομέας (2013)	398.000,00	302.200,00		95.800,00
62.07.092.001	Συντήρηση - Διαχείριση Δικτύου Ύδρευσης Πάτρας Β τομέας (2013)	348.000,00	232.277,46		115.722,54
62.07.092.002	Συντήρηση - Διαχείριση Δικτύου Ύδρευσης Πάτρας Γ τομέας (2013)	320.000,00	277.282,06		42.717,94
62.07.092.003	Υπηρεσίες ΗΜ εφαρμογών	185.000,00			185.000,00
62.07.092.004	Υπηρεσίες τηλεφωνικού κέντρου	60.000,00	42.000,00		18.000,00
62.07.092.007	Αποκατάσταση βλαβών δικτύου Ύδρευσης πόλεως Πατρών Νότιος τομέας (2011)	2.000,00			2.000,00
62.07.092.008	Αποκατάσταση βλαβών δικτύου Ύδρευσης πόλεως Πατρών Βόρειος τομέας (2011)	58.410,00			58.410,00
62.07.092.009	Αποκατάσταση βλαβών δικτύου Ύδρευσης πόλεως Πατρών Κεντρικός τομέας (2011)	2.500,00			2.500,00
62.07.092.010	Αποκατάσταση βλαβών δικτύου Ύδρευσης πόλεως Πατρών Βόρειος τομέας (2012)	62.370,00			62.370,00
62.07.092.011	Αποκατάσταση βλαβών δικτύου Ύδρευσης πόλεως Πατρών Νότιος τομέας (2012)	2.000,00			2.000,00
62.07.092.012	Αποκατάσταση βλαβών δικτύου Ύδρευσης πόλεως Πατρών Κεντρικός τομέας (2012)	2.000,00			2.000,00
62.07.092.016	Συντήρηση - Διαχείριση Δικτύου Ύδρευσης Πάτρας Α τομέας (2014)	50.000,00	34.400,00		15.600,00
62.07.092.017	Συντήρηση - Διαχείριση Δικτύου Ύδρευσης Πάτρας Γ τομέας (2014)	50.000,00	26.100,00		23.900,00
62.07.092.018	Συντήρηση - Διαχείριση Δικτύου Ύδρευσης Πάτρας Β τομέας (2014)	20.000,00			20.000,00
62.07.092.020	Υπηρεσίες μηχανολογικών εφαρμογών	90.000,00			90.000,00
62.07.092.021	Υπηρεσίες μέτρησης δυναμικού μεταλλικών αγωγών	20.000,00			20.000,00
62.07.094	Επισκευές Δικτύου Αποχέυσης Ακαθάρτων - Ομβρίων				
62.07.094.000	Εργασίες συντήρησης δικτύου αποχέυσης Αρκτικού και Κεντρικού Διαμερίσματος πόλεως Πατρών -2014	140.000,00			140.000,00
62.07.094.001	Εργασίες συντήρησης δικτύου αποχέυσης Νοτίου και Ανατολικού Διαμερίσματος πόλεως Πατρών -2014	100.000,00			100.000,00
62.07.094.002	Εργασίες συντήρησης δικτύου αποχέυσης Αρκτικών & Κεντρικών περιοχών του Δήμου Πατρέων και συναφείς εργασίες 2011	80.410,23	69.700,00		10.710,23
62.07.094.003	Εργασίες συντήρησης δικτύου αποχέυσης Νοτίων & Ανατολικών περιοχών του Δήμου Πατρέων και συναφείς εργασίες 2011	162.116,57			162.116,57
	<b>Σύνολο Κ.Α. 62.07</b>	<b>4.052.806,80</b>	<b>3.974.093,04</b>	<b>0,00</b>	<b>78.713,76</b>
<b>62.98</b>	<b>Λοιπές παροχές τρίτων</b>				
62.98.000	Φωτισμός (πλην ηλεκτρ. ενέργειας παραγωγής)	50.000,00	50.000,00		0,00
62.98.002	Φωτοαντίγραφα	10.000,00	7.318,07		2.681,93
62.98.003	Στολές - υποδήματα εργασίας	25.000,00	7.691,51		17.308,49
62.98.004	Υλικά σήμανσης	10.000,00	5.375,30		4.624,70
62.98.005	Απολυμνάνσεις-Απεντομώσεις	6.000,00	2.473,60		3.526,40

62.98.006	Τεχνική υποστήριξη λογισμικών	87.300,00	25.212,36		62.087,64
62.98.007	Τεχνική υποστήριξη τηλεφωνικού κέντρου & διάφορων μηχανών	79.000,00	41.769,50		37.230,50
62.98.008	Χρήση-τεχνική υποστήριξη ψηφιακών βάσεων νομικών & τεχνικών πληροφοριών	4.800,00	345,00		4.455,00
62.98.009	Συντήρηση Πυρασβεστικών μέσων	4.000,00	2.442,34		1.557,66
	<b>Σύνολο Κ.Α. 62.98</b>	<b>276.100,00</b>	<b>142.627,68</b>	<b>0,00</b>	<b>133.472,32</b>
	<b>ΓΕΝΙΚΟ ΣΥΝΟΛΟ Κ.Α. 62</b>	<b>8.305.906,80</b>	<b>7.697.401,02</b>	<b>0,00</b>	<b>608.505,78</b>
<b>63</b>	<b>ΦΟΡΟΙ - ΤΕΛΗ</b>				
63.02	Χαρτίσημο μισθωμάτων	12.000,00	9.400,16		2.599,84
63.03	Φόροι-τέλη κυκλοφορίας μεταφορικών μέσων	40.000,00	11.962,75		28.037,25
63.98	Διάφοροι φόροι - τέλη	435.000,00	55.964,02		379.035,98
	<b>ΓΕΝΙΚΟ ΣΥΝΟΛΟ Κ.Α. 63</b>	<b>487.000,00</b>	<b>77.326,93</b>	<b>0,00</b>	<b>409.673,07</b>
<b>64</b>	<b>ΔΙΑΦΟΡΑ ΕΞΟΔΑ</b>				
<b>64.00</b>	<b>Εξοδα μεταφορών</b>				
64.00.000	Εξοδα κίνησης μεταφορικών μέσων διοικητικής λειτουργίας				
64.00.000.000	Εξοδα κίνησης μεταφορικών μέσων ΔΕΥΑΠ	160.000,00	50.486,65		109.513,35
64.00.000.010	Εξοδα κίνησης προσωπικού	100.000,00	88.565,45		11.434,55
64.00.000.011	Εξοδα κίνησης προσωπικού (με παρακράτηση 20%)	35.000,00	4.208,95		30.791,05
64.00.000.012	Εξοδα κίνησης προσωπικού (με ΦΠΑ)	35.000,00			35.000,00
64.00.002	Εξοδα κίνησης μεταφοράς υλικών -αγαθών με μέσα ΤΡΙΤΩΝ				0,00
64.00.002.000	Εξοδα κίνησης μεταφοράς υλικών -αγαθών με μέσα ΤΡΙΤΩΝ	10.000,00	3.679,88		6.320,12
	<b>Σύνολο Κ.Α. 64.00</b>	<b>340.000,00</b>	<b>146.940,93</b>	<b>0,00</b>	<b>193.059,07</b>
<b>64.01</b>	<b>Εξοδα ταξιδιών</b>				
64.01.001	Εξοδα διοικητικής λειτουργίας				
64.00.001.000	Εξοδα ταξιδιών εσωτερικού-εξωτερικού	18.000,00	1.323,00		16.677,00
	<b>Σύνολο Κ.Α. 64.01</b>	<b>18.000,00</b>	<b>1.323,00</b>	<b>0,00</b>	<b>16.677,00</b>
<b>64.02</b>	<b>Εξοδα προβολής &amp; διαφήμισης</b>				
64.02.000	Διαφημίσεις από τον τύπο	45.000,00	29.425,31		15.574,69
64.02.001	Διαφημίσεις από το ραδιόφωνο & τηλεόραση	25.000,00	24.751,12		248,88
64.02.005	Εξοδα συνεδρίων-δεξιώσεων κλπ	5.000,00	300,91		4.699,09
64.02.006	Εξοδα υποδοχής & φιλοξενίας	2.000,00			2.000,00
64.02.007	Εξοδα προβολής διά λοιπών μεθόδων	10.000,00			10.000,00
64.02.010	Εξοδα έκδοσης ενημερωτικού δελτίου	20.000,00			20.000,00
	<b>Σύνολο Κ.Α. 64.02</b>	<b>107.000,00</b>	<b>54.477,34</b>	<b>0,00</b>	<b>52.522,66</b>
64.05	Συνδρομές - Εισφορές				
64.05.001	Συνδρομές - Εισφορές διοικητικής λειτουργίας				
64.05.001.000	Συνδρομές - Εισφορές σε περιοδικά ενημερίδες	6.000,00	3.942,24		2.057,76
64.05.001.001	Συνδρομές - Εισφορές σε επαγγελματικές οργανώσεις ΕΔΕΥΑ Κ.Α.Π.	6.000,00	2.360,00		3.640,00
	<b>Σύνολο Κ.Α. 64.05</b>	<b>12.000,00</b>	<b>6.302,24</b>	<b>0,00</b>	<b>5.697,76</b>
64.06	Δωρεές - Επιχορηγήσεις				
64.06.001	Δωρεές - Επιχορηγήσεις διοικητικής λειτουργίας				
64.06.001.000	Λοιπές Δωρεές - Επιχορηγήσεις	70.000,00	43.849,00		26.151,00
	<b>Σύνολο Κ.Α. 64.06</b>	<b>70.000,00</b>	<b>43.849,00</b>	<b>0,00</b>	<b>26.151,00</b>
<b>64.07</b>	<b>Εντυπα &amp; γραφική ύλη</b>				
64.07.001	Εντυπα (φάκελοι)	32.000,00	19.894,64		12.105,36
64.07.002	Υλικά πολλαπλών εκτυπώσεων (φωτοτυπικό χαρτί,μελάνια - τόνερ)	20.000,00	16.624,44		3.375,56
64.07.003	Εξοδα πολλαπλών εκτυπώσεων	10.000,00	1.276,00		8.724,00
64.07.004	Γραφική ύλη & λοιπά υλικά γραφείων	15.000,00	5.791,32		9.208,68
64.07.098	Αναλώσιμα λοιπού εξοπλισμού				0,00
64.07.098.000	Περιφερειακά	1.000,00	47,02		952,98
64.07.098.001	Εργαλειοθήκη μηχανογράφησης	500,00			500,00
64.07.098.003	Flash memory	200,00			200,00
64.07.098.005	Διάφορες μπαταρίες UPS	4.000,00			4.000,00
	<b>Σύνολο Κ.Α. 64.07</b>	<b>82.700,00</b>	<b>43.633,42</b>	<b>0,00</b>	<b>39.066,58</b>
64.08	Υλικά άμεσης ανάληψης				
64.08.000	Καύσιμα - λειτουργίας				
64.08.000.003	Καύσιμα - λοιπά υλικά θέρμανσης ΕΕΛ	8.000,00	6.453,23		1.546,77
64.08.000.004	Καύσιμα - λοιπά υλικά θέρμανσης χημείου πόσιμου νερού	2.000,00			2.000,00
64.08.001	Υλικά καθαριότητας	5.000,00	1.578,11		3.421,89
64.08.002	Υλικά φαρμακείου	3.000,00	317,02		2.682,98
64.08.099	Λοιπά υλικά άμεσης ανάληψης	1.000,00	697,63		302,37
	<b>Σύνολο Κ.Α. 64.08</b>	<b>19.000,00</b>	<b>9.045,99</b>	<b>0,00</b>	<b>9.954,01</b>
<b>64.09</b>	<b>Εξοδα δημοσιεύσεων</b>				
64.09.001	Εξοδα δημοσιεύσεων αγγελιών - ανακοινώσεων	28.000,00	4.118,52		23.881,48
64.09.099	Εξοδα λοιπών δημοσιεύσεων	15.000,00	14.912,95		87,05
	<b>Σύνολο Κ.Α. 64.09</b>	<b>43.000,00</b>	<b>19.031,47</b>	<b>0,00</b>	<b>23.968,53</b>
<b>64.70</b>	<b>ΕΞΟΔΑ ΔΙΑΘΕΣΗΣ ΛΥΜΑΤΩΝ</b>				
64.70.001.003	Τέλος εκκένωσης βόθρων	80.000,00	24.000,00		56.000,00
64.70.001.004	Δαπάνες μεταφοράς ιλύος	500.000,00	32.456,02		467.543,98
64.70.001.005	Δαπάνες διάθεσης ιλύος	500.000,00	88.184,50		411.815,50
	<b>Σύνολο Κ.Α. 64.70</b>	<b>1.080.000,00</b>	<b>144.640,52</b>	<b>0,00</b>	<b>935.359,48</b>
<b>64.98</b>	<b>Διάφορα έξοδα</b>				
64.98.002	Δικαστικά & έξοδα εξώδικων ενεργειών	6.000,00	2.364,94		3.635,06
64.98.003	Εξοδα συμβολαιογράφων	3.000,00			3.000,00
64.98.006	Αποζημιώσεις ζημιών σε τρίτους	50.000,00			50.000,00
64.98.098	Εκθέσεις -Εκπαίδευση	20.000,00			20.000,00
64.98.099	Διάφορα άλλα έξοδα	37.000,00	15.375,16		21.624,84
	<b>Σύνολο Κ.Α. 64.98</b>	<b>116.000,00</b>	<b>17.740,10</b>	<b>0,00</b>	<b>98.259,90</b>
	<b>ΓΕΝΙΚΟ ΣΥΝΟΛΟ Κ.Α. 64</b>	<b>1.887.700,00</b>	<b>486.984,01</b>	<b>0,00</b>	<b>1.400.715,99</b>
<b>65</b>	<b>ΤΟΚΟΙ &amp; ΣΥΝΑΦΗ ΕΞΟΔΑ</b>	<b>150.000,00</b>	<b>27.143,29</b>		<b>122.856,71</b>
	<b>ΓΕΝΙΚΟ ΣΥΝΟΛΟ Κ.Α. 65</b>	<b>150.000,00</b>	<b>27.143,29</b>	<b>0,00</b>	<b>122.856,71</b>
<b>66</b>	<b>ΑΠΟΣΒΕΣΕΙΣ ΠΑΓΙΩΝ ΣΤΟΙΧΕΙΩΝ ΕΝΣΩΜΑΤΩΜΕΝΕΣ ΣΤΟ ΛΕΙΤΟΥΡΓΙΚΟ ΚΟΣΤΟΣ</b>				
66.00	Αποσβέσεις εδαφικών εκτάσεων	90.000,00	110.448,06	20.448,06	
66.01	Αποσβέσεις κτιρίων - εγκαταστάσεων κτιρίων	2.500.000,00	5.673.107,08	3.173.107,08	
66.02	Αποσβέσεις μηχανημάτων - τεχνικών εγκαταστάσεων - λοιπού μηχανολογικού εξοπλισμού	100.000,00	232.180,00	132.180,00	
66.03	Αποσβέσεις μεταφορικών μέσων	80.000,00	68.822,68		11.177,42
66.04	Αποσβέσεις επίπλων & λοιπού εξοπλισμού	100.000,00	45.131,26		54.868,74
66.05	Αποσβέσεις εξόδων πολυετούς απόσβεσης	150.000,00	144.044,33		5.955,67
	<b>ΓΕΝΙΚΟ ΣΥΝΟΛΟ Κ.Α. 66</b>	<b>3.020.000,00</b>	<b>6.273.733,31</b>	<b>3.325.735,14</b>	<b>72.001,83</b>
<b>81</b>	<b>ΕΚΤΑΚΤΑ &amp; ΑΝΟΡΓΑΝΑ ΑΠΟΤΕΛΕΣΜΑΤΑ</b>				
81.00	Εκτακτα & ανόργανα έξοδα	100.000,00	91.242,98		8.757,02

	<b>ΓΕΝΙΚΟ ΣΥΝΟΛΟ Κ.Α. 81</b>	<b>100.000,00</b>	<b>91.242,98</b>	<b>0,00</b>	<b>8.757,02</b>
<b>82</b>	<b>ΕΣΟΔΑ &amp; ΕΞΟΔΑ ΠΡΟΥΓΟΥΜΕΝΩΝ ΧΡΗΣΕΩΝ</b>				
82.00	Εξόδα προϋγούμενων χρήσεων	155.000,00	139.816,70		15.183,30
	<b>ΓΕΝΙΚΟ ΣΥΝΟΛΟ Κ.Α. 82</b>	<b>155.000,00</b>	<b>139.816,70</b>	<b>0,00</b>	<b>15.183,30</b>
	<b>ΓΕΝΙΚΟ ΣΥΝΟΛΟ ΑΠΟΛΟΓΙΣΜΟΥ ΛΕΙΤΟΥΡΓΙΚΩΝ ΕΞΟΔΩΝ 2014 (Κ.Α. 60-61-62-63-64-65-66-68-81-82)</b>	<b>21.895.606,80</b>	<b>20.480.541,85</b>	<b>3.325.735,14</b>	<b>4.740.800,09</b>
<b>ΑΠΟΛΟΓΙΣΜΟΣ ΚΟΣΤΟΥΣ ΑΓΟΡΑΣ ΑΠΟΘΕΜΑΤΩΝ ΟΙΚ. ΕΤΟΥΣ 2014</b>					
<b>ΚΩΔΙΚΟΣ</b>	<b>ΤΙΤΛΟΣ ΛΟΓΑΡΙΑΣΜΟΥ</b>	<b>ΠΡΟΫΠΟΛΟΓΙΣΜΟΣ ΕΤΟΥΣ 2014 Ποσό σε €</b>	<b>ΑΝΑΜΟΡΦΩΣΗ 2014</b>		<b>ΑΝΑΜΟΡΦΩΜΕΝΑ ΠΟΣΑ</b>
<b>20</b>	<b>ΕΜΠΟΡΕΥΜΑΤΑ</b>				
20.01	Αγορές εμπορευμάτων εσωτερικού				
20.01.000	Υδρόμετρα καταναλωτών	112.000,00	83.341,00		28.659,00
	<b>Γενικό Σύνολο Κ.Α. 20</b>	<b>112.000,00</b>	<b>83.341,00</b>	<b>0,00</b>	<b>28.659,00</b>
<b>25</b>	<b>ΑΝΑΛΩΣΙΜΑ ΥΛΙΚΑ</b>				
25.00	Μικρά εργαλεία	5.000,00			5.000,00
25.05	Διάφορα αναλώσιμα υλικά	5.000,00	675,51		4.324,49
25.05.001	Αναλώσιμα ύδρευσης-αποχέτευσης	195.000,00	17.675,23		177.324,77
25.05.002	Ρυθμιστές στρωτών ύδρευσης	235.000,00	119.361,00		115.639,00
25.05.003	Αναβάθμιση Η/Μ εγκαταστάσεων 2013	120.000,00			120.000,00
<b>25.05.090</b>	<b>Αναλώσιμα υλικά επεξεργασίας ΕΕΛ ( Χημείου πόσιμου νερού)</b>				<b>0,00</b>
25.05.090.001	Αναλώσιμα υλικά επεξεργασίας ΕΕΛ πολυηλεκτρολυτή	145.000,00	43.975,00		101.025,00
25.05.090.004	Αναλώσιμα υλικά επεξεργασίας ΕΕΛ υδροχλωρικού οξέως	50.000,00	12.769,14		37.230,86
25.05.090.006	Αναλώσιμα υλικά επεξεργασίας ΕΕΛ χρωμιώδους νάτριου	160.000,00	64.157,15		95.842,85
25.05.090.007	Αναλώσιμα υλικά επεξεργασίας ΕΕΛ καυστικού νάτριου- υπεροξειδίου υδρογόνου -	50.000,00	7.388,68		42.611,32
25.05.090.008	Αναλώσιμα υλικά απόσπησης	40.000,00	11.034,93		28.965,07
25.05.090.009	Αναλώσιμα υλικά επεξεργασίας νερού αργίλιο (θεικό ή ΡΑΚ)	40.000,00	36.188,57		3.811,43
25.05.090.010	Αναλώσιμα υλικά επεξεργασίας ΕΕΛ (χημικά)	5.000,00	744,00		4.256,00
25.05.090.011	Αντιδραστήρια Χημείου	50.000,00	4.668,00		45.332,00
25.05.090.012	Αναλώσιμα υλικά επεξεργασίας Πόσιμου νερού - Υποχλωριώδες Νάτριο	25.000,00	6.739,67		18.260,33
25.05.090.013	Αναλώσιμα υλικά βιοσίγαση επεξεργασίας ΕΕΛ	180.000,00	17.512,00		162.488,00
25.05.090.014	Αναλώσιμα υλικά υποβοήθησης καθιζήσεων επεξεργασίας ΕΕΛ	10.000,00			10.000,00
	<b>Σύνολο Κ.Α. 25.05</b>	<b>1.315.000,00</b>	<b>342.888,88</b>	<b>0,00</b>	<b>972.111,12</b>
<b>25.06</b>	<b>Οικοδομικά υλικά</b>				
25.06.001	Αδρανή υλικά , Σκυροδέματα ,Υλικά τοιχοποιίας κλπ	60.000,00	61,50		59.938,50
25.06.002	Ασφαλτόμαγμα	45.000,00	6.412,50		38.587,50
	<b>Σύνολο Κ.Α. 25.06</b>	<b>105.000,00</b>	<b>6.474,00</b>	<b>0,00</b>	<b>98.526,00</b>
25.90	Διάφορα αναλώσιμα υλικά				
25.90.000	Αναλώσιμα Η/Μ				
25.90.000.000	Αναλώσιμα Η/Μ -ΑΙΣ Λυμάτων	20.000,00	184,57		19.815,43
25.90.000.001	Αναλώσιμα Η/Μ	120.000,00	23.928,26		96.071,74
	<b>Σύνολο Κ.Α 25.90</b>	<b>140.000,00</b>	<b>24.112,83</b>	<b>0,00</b>	<b>115.887,17</b>
	<b>ΓΕΝΙΚΟ ΣΥΝΟΛΟ Κ.Α. 25</b>	<b>1.560.000,00</b>	<b>373.475,71</b>	<b>0,00</b>	<b>1.186.524,29</b>
	<b>ΓΕΝΙΚΟ ΣΥΝΟΛΟ ΚΟΣΤΟΥΣ ΑΓΟΡΑΣ ΑΠΟΘΕΜΑΤΩΝ 2014 (Κ.Α. 20-25)</b>	<b>1.672.000,00</b>	<b>456.816,71</b>	<b>0,00</b>	<b>1.215.183,29</b>
<b>ΑΠΟΛΟΓΙΣΜΟΣ ΠΡΟΓΡΑΜΜΑΤΟΣ ΕΠΕΝΔΥΣΕΩΝ ΕΤΟΥΣ 2014</b>					
<b>ΑΝΑΓΚΕΣ ΣΕ ΚΕΦΑΛΑΙΑ (ΕΠΕΝΔΥΣΕΙΣ)</b>					
<b>Α. ΑΠΟΛΟΓΙΣΜΟΣ ΠΡΟΜΗΘΕΙΩΝ ΠΑΓΙΩΝ ΣΤΟΙΧΕΙΩΝ</b>					
<b>ΚΩΔΙΚΟΣ</b>	<b>ΤΙΤΛΟΣ ΛΟΓΑΡΙΑΣΜΟΥ</b>	<b>ΠΡΟΫΠΙΚΑΝ</b>	<b>ΒΕΒΑΙΩΘΗΚΑΝ</b>	<b>ΑΡΝΗΤΙΚΕΣ ΔΙΑΦΟΡΕΣ</b>	<b>ΘΕΤΙΚΕΣ ΔΙΑΦΟΡΕΣ</b>
<b>10</b>	<b>ΓΗΠΕΔΑ ΟΙΚΟΠΕΔΑ</b>				
<b>11</b>	<b>ΚΤΙΡΙΑ-ΕΓΚΑΤΑΣΤΑΣΕΙΣ ΚΤΙΡΙΩΝ-ΤΕΧΝΙΚΑ ΕΡΓΑ</b>				
<b>12</b>	<b>ΜΗΧΑΝΗΜΑΤΑ-ΤΕΧΝΙΚΕΣ ΕΓΚΑΤΑΣΤΑΣΕΙΣ-ΛΟΙΠΟΣ ΜΗΧΑΝΟΛΟΓΙΚΟΣ ΕΞΟΠΛΙΣΜΟΣ</b>				
12.00	Μηχανήματα				
	Αντλητικά ύδρευσης	170.000,00	24.137,80		145.862,20
	Αντλητικά αποχέτευσης	90.000,00	9.600,00		80.400,00
	Εκκωντές αντλητικών συγκροτημάτων	90.000,00			90.000,00
<b>12.01</b>	<b>Τεχνικές εγκαταστάσεις</b>				
<b>12.01.01</b>	<b>Τεχνικές εγκαταστάσεις ύδρευσης</b>				
12.01.01.000	Σύστημα καθοδικής προστασίας	43.000,00			43.000,00
12.01.01.001	Προμήθεια σταθμών τηλεελέγχου τηλεχειρισμού ύδρευσης	185.000,00	13.466,20		171.533,80
<b>12.01.02</b>	<b>Τεχνικές εγκαταστάσεις αποχέτευσης</b>				
12.01.02.000	Φραγφράγματα αλεστές Α/Σ λυμάτων	350.000,00			350.000,00
12.01.02.001	Τηλεελεγχος εγκαταστάσεων Α/Σ λυμάτων	55.000,00			55.000,00
<b>12.01.03</b>	<b>Τεχνικές εγκαταστάσεις ΕΕΛ</b>				
12.01.03.001	Κάδοι στερεών ΕΕΛ	60.000,00	54.700,00		5.300,00
12.01.03.002	Μονάδα καθαρισμού βιοαερίου	50.000,00			50.000,00
12.01.03.003	Βελιώσεις απόσπησης Ε.Ε.Λ ( καλύμματα G.R.P κλπ)	60.000,00			60.000,00
12.01.03.004	Σιλό ιλύος Ε.Ε.Λ	45.000,00			45.000,00
12.01.03.005	Ενεργειακή αξιοποίηση ΑΠΕ ΕΕΛ	35.000,00			35.000,00
12.01.03.006	Στηρίγματα αναδευτήρων αποψωσφόνωσης	37.000,00	27.900,00		9.100,00
12.01.03.007	Κατασκευή δεξαμενής προ-καθίζησης για την εξυπηρέτηση των εγκαταστάσεων Ριγανόκαμπου ΕΕΠΝ	100.000,00			100.000,00
12.01.03.008	Κατασκευή νέας δεξαμενής καθιζήσης για την εξυπηρέτηση των εγκαταστάσεων Ριγανόκαμπου ΕΕΠΝ	120.000,00			120.000,00
12.01.03.009	Δεξαμενή ασφαλείας πόσιμου νερού και υπέργεια δίκτυα	35.000,00			35.000,00
12.01.03.010	Διάφορα έργα - κατασκευές μικρής κλίμακας περιβαλλοντικής αναβάθμισης ΕΕΛ	20.000,00			20.000,00
	<b>ΓΕΝΙΚΟ ΣΥΝΟΛΟ Κ.Α. 12</b>	<b>1.545.000,00</b>	<b>129.804,00</b>	<b>0,00</b>	<b>1.415.196,00</b>
<b>13</b>	<b>ΜΕΤΑΦΟΡΙΚΑ ΜΕΣΑ</b>				
<b>13.02</b>	<b>Αυτοκίνητα φορτηγά-Ρυμούλκες-Ειδικής χρήσεως</b>				
13.02.000.000	Αυτοκίνητα ύδρευσης	50.000,00			50.000,00
13.02.004.000	Αυτοκίνητα- Φορτηγά ΕΕΛ - Χημείου πόσιμου νερού(Τζιπ συνεργείων)	100.000,00			100.000,00
	<b>ΓΕΝΙΚΟ ΣΥΝΟΛΟ Κ.Α. 13</b>	<b>150.000,00</b>	<b>0,00</b>	<b>0,00</b>	<b>150.000,00</b>
<b>14</b>	<b>ΕΠΙΠΛΑ &amp; ΛΟΙΠΟΣ ΕΞΟΠΛΙΣΜΟΣ</b>				
14.00	Επιπλά (ακολουθεί ενδεικτική ανάλυση):	32.455,07			32.455,07
	Γραφεία-Καθίσματα γραφείων & επισκεπτών-Βιβλιοθήκες, τραπέζια συσκέψεων κλπ				0,00
14.01	Σκεύη	30.000,00			30.000,00
14.03	Ηλεκτρονικοί υπολογιστές-ηλεκτρονικά συστήματα (ακολουθεί ενδ. ανάλυση) Ηλεκτρονικοί υπολογιστές, Οθόνες, Εκτυπωτές, UPS, SERVER, SCANNER Α3 φωτοαντιγραφικά κλπ	300.000,00	81.464,10		218.535,90
14.05	Επιστημονικά όργανα	40.000,00	7.548,00		32.452,00
14.09	Λοιπός εξοπλισμός				0,00
14.09.000	Σύστημα ασφαλείας	40.000,00	6.143,94		33.856,06
	<b>ΓΕΝΙΚΟ ΣΥΝΟΛΟ Κ.Α. 14</b>	<b>442.455,07</b>	<b>95.156,04</b>	<b>0,00</b>	<b>347.299,03</b>
	<b>ΓΕΝΙΚΟ ΣΥΝΟΛΟ ΠΡΟΜΗΘΕΙΩΝ ΠΑΓΙΩΝ ΣΤΟΙΧΕΙΩΝ</b>	<b>2.137.455,07</b>	<b>224.960,04</b>	<b>0,00</b>	<b>1.912.495,03</b>

Β.ΑΠΟΛΟΓΙΣΜΟΣ ΠΡΟΓΡΑΜΜΑΤΟΣ ΕΚΤΕΛΕΣΤΕΝΤΩΝ ΕΡΓΩΝ					
1. ΣΥΝΕΧΙΖΟΜΕΝΑ ΕΡΓΑ (πίνακας Α Τεχν. Προγράμματος)					
<b>15</b>	<b>ΑΚΙΝΗΤΟΠΟΙΗΣΕΙΣ ΥΠΟ ΕΚΤΕΛΕΣΗ (ΕΡΓΑ)</b>				
<b>15.01</b>	<b>Κτίρια - Εγκαταστάσεις κτιρίων τεχνικά έργα υπό εκτέλεση</b>				
15.01.003	Συντήρηση - Βελτίωση - Ανακαίνιση εγκαταστάσεων ΔΕΥΑΠ (2012)	120.000,00			120.000,00
	<b>Σύνολο Κ.Α. 15.01</b>	<b>120.000,00</b>	<b>0,00</b>	<b>0,00</b>	<b>120.000,00</b>
<b>15.31</b>	<b>Έργα Υδρεύσης υπό εκτέλεση (ΔΕΥΑ ΡΙΟΥ)</b>				
15.31.053	Βελτίωση υδρεύσης Δ. Ρίου	27.250,00			27.250,00
15.31.021	Βελτίωση υδρεύσης Δ. Ρίου ΣΣ	22.500,00			22.500,00
15.31.100	Συμπληρωματικά έργα υδρεύσης	14.036,99			14.036,99
15.31.101	Συνδεση νεων παροχών	6.900,00			6.900,00
15.31.102	Προμήθεια και εγκατάσταση συγκροτήματος για γεώτρηση περιοχής Τσαπαλάικα	2.987,50			2.987,50
15.31.103	Ανόρυξη υδρευτικών γεωτρήσεων ΔΔ Δρεπάνου & περιοχής Ροδινής ΔΔ Ψαθόπουρου & ΣΣ (17/2009)	8.500,00			8.500,00
15.31.104	Τοπογραφικές απαιτώσεις	2.000,00			2.000,00
15.31.105	Συνδεση νεων παροχών	7.125,00			7.125,00
15.31.106	Αντικατάσταση δικτύων υδρεύσης Δήμου Ρίου	78.872,34			78.872,34
15.31.107	Σύνδεση δικτύου αντλιοστασίου Βαρδαλαγκάκη με δεξαμενή περιοχή Φιλίππου ΔΔ. Ακταίου	6.917,33			6.917,33
15.31.108	Σύνδεση δικτύου αντλιοστασίου Βαρδαλαγκάκη με δεξαμενή περιοχή Φιλίππου ΔΔ. Ακταίου ΣΣ	3.750,00			3.750,00
15.31.109	Επεκτάσεις και αποκαταστάσεις δικτύων υδρεύσης	1.115,65			1.115,65
15.31.110	Επεκτάσεις και αποκαταστάσεις δικτύων υδρεύσης	10.152,96			10.152,96
15.31.111	Συνδεση νεων παροχών	3.675,00			3.675,00
15.31.112	Αξιοποίηση γεώτρησης Καρα Ρέμα και σύνδεση με το υφιστάμενο δίκτυο	7.246,40			7.246,40
15.31.113	Αξιοποίηση γεώτρησης (Βαρδαλαγκάκη)	989,63			989,63
15.31.114	Μελέτη ΠΠΕΑ και ΜΠΕ (εφσον απαιτείται) για ανόρυξη υδρευτικών γεωτρήσεων (Ψαθόπουρος, Ροδινή)	6.000,00			6.000,00
15.31.115	Υδρογεωλογική μελέτη και μελέτη υδρευτής Δήμου Ρίου – Βελτίωση χαραξής αγωγού υδρεύσης απαστο γεώτρησης Πιπίτσας έως Σελλά του έργου << Βελτίωση υδρεύσης Δήμου Ρίου>>	9.250,00			9.250,00
15.31.116	Στατική Μελέτη για κατασκευή δεξαμενής χωρητικότητας 400 κ.μ. Δ. Κάτω Καστρισιού	803,40			803,40
15.31.117	Μελέτη ΠΠΕΑ και ΜΠΕ για το έργο "Κατασκευή δεξαμενής υδρεύσης για την κάλυψη των αναγκών ΔΔ Κ. ΚΑΣΤΡΙΤΣΙΟΥ και σύνδεση με το υφιστάμενο δίκτυο.	750,00			750,00
15.31.118	Προμήθεια δοσομετρικών συστημάτων χλωρίωσης πόσιμου νερού στη νέα δεξαμενή στο Πλάτανι	3.125,00			3.125,00
15.31.119	Μετατόπιση κεντρικού δικτύου υδρεύσης στο ΔΔ Κάτω Καστρισιού και στο ΔΔ Αργυράς	979,07			979,07
15.31.120	Περιφράξη και επισκευή οικίσκου χλωρίωσης δεξαμενής Καρσίλλου ΔΔ. Άνω Καστρισιού	925,00			925,00
15.31.121	Αποφραγή δικτύων υδρεύσης περιοχή Καρσίλλικα ΔΔ. Πλατανίου	1.462,50			1.462,50
15.31.122	Μετατόπιση δικτύου υδρεύσης στ ΔΔ Αγίου Βασιλείου	1.458,68			1.458,68
15.31.123	Ανάθεση μετατόπισης κεντρικού δικτύου υδρεύσης στο ΔΔ Άνω Καστρισιού	1.464,69			1.464,69
15.31.124	Επείγουσα αντικατάσταση παροχής στο ΔΔ Αραχωβίτικων και τοποθέτησης συστήματος καθαρισμού σε κεντρικό δίκτυο στο ΔΔ. Αγ. Βασιλείου	1.451,25			1.451,25
15.31.125	Επείγουσα αντικατάσταση στη θέση παπαλάικα ΔΔ ΑΝΘ ΚΑΣΤΡΙΤΣΙΟΥ	1.276,20			1.276,20
15.31.126	Επείγουσα αντικατάσταση δικτύου υδρεύσης στο δ.δ Πλατανίου στη θέση Αμμουλά	1.340,00			1.340,00
15.31.127	Καταργηση παλιων δικτυων υδρευσης	1.377,50			1.377,50
15.31.128	Αντικατάσταση δικτύου υδρεύσης οδού Ζακυνθού ΔΔ. Ακταίου	1.450,63			1.450,63
15.31.129	Αντικατάσταση δικτύων υδρεύσης οδού Σιαδίου στο ΔΔ Πλατανίου	1.432,55			1.432,55
15.31.130	Αντικατάσταση δικτύου υδρεύσης περιοχή ιππικού ομίλου στο ΔΔ Πλατανίου	1.366,55			1.366,55
15.31.131	Αντικατάσταση σιδερένιων παροχών στο ΔΔ Δρεπάνου	1.464,75			1.464,75
15.31.132	Αντικατάσταση δικτύων υδρεύσης στο ΔΔ Σελλών	1.409,75			1.409,75
15.31.133	Επεκτάσεις δικτύων υδρεύσης στη θέση αναλήψη του ΔΔ Α. Καστρισιού και στο ΔΔ Πλατανίου	1.178,75			1.178,75
15.31.134	Αντικατάσταση σιδερένιων θυρών παραθύρων και περιφραξών σε δεξαμενές και αντλιοστασία	1.425,00			1.425,00
15.31.135	Αποφραγή δικτύου υδρεύσης στη θέση Μπોકρίλα ΔΔ Αραχωβίτικων και οδού Παπαδημητρίου ΔΔ Πλατανίου	1.446,20			1.446,20
15.31.136	Αποκατάσταση περιοχής προσφωγικών ΔΔ. Ρίου	1.225,00			1.225,00
15.31.137	Κατασκευή οικίσμων χλωρίωσης και περιφραξής αυτών στη θέση Σπηλιούλα ΔΔ. ΠΛΑΤΑΝΙΟΥ	1.377,50			1.377,50
15.31.138	Επέκταση δικτύου υδρεύσης στη θέση "Ανεμόδουρι" ΔΔ ΑΡΓΥΡΑΣ	1.457,50			1.457,50
15.31.139	Δίκτυο υδρεύσης στη οδό Κύπρου ΔΔ ΑΚΤΑΙΟΥ και εναντι σιδηροδρομικών γραμμών ΔΔ Αγ.Βασιλείου	1.459,69			1.459,69
15.31.140	Μετατόπιση εκτός ιδιοκτησίας Λαιωτή του αγωγού της γεώτρησης "Κουδη" στο ΔΔ Δρεπάνου	1.340,13			1.340,13
15.31.141	Αντικατάσταση κεντρικού αγωγού υδρεύσης στην οδό Μπακογιάννη στο ΔΔ. Αγίου Βασιλείου	1.437,50			1.437,50
15.31.142	Αντικατάσταση δικτύων υδρεύσης στη θέση Αναλήψη του ΔΔ Α. ΚΑΣΤΡΙΤΣΙΟΥ ΚΑΙ ΔΔ Σελλών	1.047,80			1.047,80
15.31.143	Αποκατάσταση βλαβών παραλιακής ζώνης Δήμου Ρίου	159,11			159,11
15.31.144	Αποκατάσταση βλαβών παραλιακής ζώνης Δήμου Ρίου	150,00			150,00
15.31.145	Αποκατάσταση βλαβών ορεινής ζώνης Δήμου Ρίου (35/10)	250,00			250,00
15.31.146	Αποκατάσταση βλαβών ορεινής ζώνης Δήμου Ρίου (92/09)	125,00			125,00
15.31.147	Αποκατάσταση βλαβών παραλιακής ζώνης Δήμου Ρίου	327,50			327,50
15.31.148	Αποκατάσταση βλαβών παραλιακής ζώνης Δήμου Ρίου (36/10)	500,00			500,00
15.31.149	Αποκατάσταση βλαβών ορεινής ζώνης Δήμου Ρίου (240/09)	19.800,00			19.800,00
15.31.150	Αποκατάσταση βλαβών ορεινής ζώνης Δήμου Ρίου	7.425,00			7.425,00
15.31.151	Αποκατάσταση βλαβών παραλιακής ζώνης Δήμου Ρίου (241/09)	125,00			125,00
15.31.152	Αποκατάσταση βλαβών παραλιακής ζώνης Δήμου Ρίου (75/10)	250,00			250,00
15.31.153	Προμήθεια εξαρτημάτων χλωριωτή μετά από βανδαλισμό στον οικίσκο χλωρίωσης στην θέση Νερομάννα δ.δ. Άνω Καστρισιού	100,00			100,00

15.31.154	Καθαρισμός και απολύμανση οικίσκων χλωριωτών και αντιλυστασίων Δ. Ρίου	410,00			410,00
15.31.155	Ανάθεση λόγω του κατεπείγοντος επισκευής βλαβών δικτύων ύδρευσης στο Δήμο Ρίου	1.450,00			1.450,00
15.31.156	Ανάθεση λόγω του κατεπείγοντος αντικατάστασης και αποφράξεως δικτύων ύδρευσης	1.315,00			1.315,00
15.31.157	Προμήθεια υδρομέτρων	625,00			625,00
15.31.158	Άμεσες επεμβάσεις σε συστήματα και δίκτυα ύδρευσης	1.447,50			1.447,50
15.31.159	Αντικατάσταση σιδερένιων θύρων παραθύρων και περιφράξεων σε δεξαμενες και αντιλυστασία	1.300,00			1.300,00
15.31.160	Επισκευή περιφράξεων και φρεατίων σε δίκτυα ύδρευσης του Δ. Ρίου	1.462,50			1.462,50
15.31.161	Αποκατάσταση μικροδιαρροών σε παροχές ακινήτων	1.015,00			1.015,00
15.31.162	Αντικατάσταση υλικών για επισκευή χλωριωτών μετά από βανδαλισμό σε χλωριωτές περιοχής νερομάνα στο Δ.Δ. Καστριτσίου	225,00			225,00
15.31.163	Καθαρισμός δεξαμενών και απολύμανσης δικτύου ύδρευσης	1.249,50			1.249,50
15.31.164	Επείγον επισκευή συντήρηση σε δίκτυο ύδρευσης αντιλυστασίου δεξαμενής	1.430,00			1.430,00
15.31.165	Επισκευή στοιχείων και ηλεκτρονικών ηλεκτρικού πίνακα αντιλυστασίου Δ.Δ. Ρίου	300,00			300,00
15.31.166	Επισκευή βλαβών δικτύων ύδρευσης στο Δήμο Ρίου	1.450,00			1.450,00
15.31.167	Επισκευή υποβρύχιας αντλίας υδρευτικής γεώτρησης περιοχής συνεταιρισμού στο Δ.Δ. Αγίου Βασιλείου	375,00			375,00
15.31.168	Επισκευή γεώτρησης στο Δ.Δ. Αγίου Βασιλείου	1.125,00			1.125,00
15.31.169	Επισκευή υποβρύχιας αντλίας γεώτρησης "Ζήκου" στο Δ.Δ. Ακταίου	1.125,00			1.125,00
15.31.170	Επισκευή συντήρηση διαφόρων βλαβών σε δίκτυα ύδρευσης και αντιλυστασία	5.955,00			5.955,00
15.31.171	Επισκευή συντήρηση διαφόρων βλαβών σε δίκτυα ύδρευσης και αντιλυστασία	635,00			635,00
15.31.172	Επισκευή υποβρύχιας αντλίας γεώτρησης στο Δ.Δ. Ακταίου	1.240,00			1.240,00
15.31.173	Επισκευή ηλεκτρικού πίνακα και ασύρματης επικοινωνίας αντιλυστασίου "Ζήκου" στο Δ.Δ. Ακταίου	933,75			933,75
15.31.174	Επισκευή υποβρύχιας αντλίας και κινητήρα στη γεώτρηση στο Δ.Δ. Αραχωβιτικών	2.250,00			2.250,00
15.31.175	Ανάθεση επείγουσων σιδηροοπισκευών σε αντιλυστασία και δεξαμενές	1.012,50			1.012,50
15.31.177	Επεμβάσεις στο δίκτυο ύδρευσης της πόλης της Πάτρας -2013/2014	50.000,00	46.768,88		3.231,12
	<b>Σύνολο Κ.Α. 15.31</b>	<b>363.743,75</b>	<b>46.768,88</b>	<b>0,00</b>	<b>316.974,87</b>
<b>15.70.005</b>	<b>Έργα Αποχέτευσης Δήμων Παραλίας - Βραχονείκων - Κεντρικού Συλλεκτήρα</b>	<b>10.400,00</b>			<b>10.400,00</b>
	<b>Σύνολο Κ.Α. 15.70</b>	<b>10.400,00</b>	<b>0,00</b>	<b>0,00</b>	<b>10.400,00</b>
<b>15.80</b>	<b>Λοιπά τεχνικά έργα υπό εκτέλεση</b>				<b>0,00</b>
15.80.003	Κατασκευή οδού Κανακάρη (Πουκεβίλ -Αγ. Σοφίας) με διανοίξεις στα τμήματα της (Πουκεβίλ -Γκόστη και Νόρμαν - Αγ. Σοφίας)	9.185,25			9.185,25
15.80.004	Ανάπλαση κοινόχρηστων χώρων περιοχών Βλατερού - Δασυλλίου - Καβουκάκι - Γούβα	99.277,87			99.277,87
	<b>Σύνολο Κ.Α. 15.80</b>	<b>108.463,12</b>	<b>0,00</b>	<b>0,00</b>	<b>108.463,12</b>
<b>15.91</b>	<b>Γεωτρήσεις υπό εκτέλεση</b>				<b>0,00</b>
15.91.003	Ανώρυξη Γεωτρήσεων 2008	18.000,00			18.000,00
	<b>Σύνολο Κ.Α. 15.91</b>	<b>18.000,00</b>	<b>0,00</b>	<b>0,00</b>	<b>18.000,00</b>
<b>15.95</b>	<b>Έργα Υδρευσης υπό εκτέλεση</b>				<b>0,00</b>
15.95.038	Ολοκλήρωση αγωγού Μικράς Περιμετρικής	20.000,00			20.000,00
15.95.039	Επεκτάσεις του δικτύου ύδρευσης της πόλης της Πάτρας Νέες Συνδέσεις -2004	40.000,00			40.000,00
15.95.042	Επεκτάσεις του δικτύου ύδρευσης της πόλης της Πάτρας Νέες Συνδέσεις -2005	2.000,00	2.000,00		0,00
15.95.043	Επεκτάσεις του δικτύου ύδρευσης της πόλης της Πάτρας Νέες Συνδέσεις -2006	1.500,00			1.500,00
15.95.046	Αντικατάστασεις - Επεμβάσεις στο δίκτυο Υδρευσης της Πόλης της Πάτρας (2007)	66.400,00	26.989,44		39.410,56
15.95.047	Επεκτάσεις του δικτύου ύδρευσης της πόλης της Πάτρας Νέες Συνδέσεις -2007 και 1η ΣΣΕ	4.500,00	2.299,25		2.200,75
15.95.049	Αντικατάσταση εσωτερικού δικτύου ύδρευσης της πόλης της Πάτρας Αρή - Παγώνα - Σαμακιά	60.000,00	51.138,21		8.861,79
15.95.050	Αντικατάστασεις - Επεμβάσεις του δικτύου Υδρευσης της ΝΑ πλευράς της Πάτρας (2009)	120.000,00	56.252,74		63.747,26
15.95.051	Επεκτάσεις του δικτύου ύδρευσης της πόλης της Πάτρας Νέες Συνδέσεις -2010	40.000,00			40.000,00
15.95.052	Αποκατάσταση βλαβών δικτύου Υδρευσης πόλεως Πατρών (2011)	10.000,00			10.000,00
15.95.054	Επεμβάσεις 2011	30.000,00	27.230,05		2.769,95
15.95.055	Ανώρυξη Γεωτρήσεων Παρατήρησης στην κοιλάδα του Γλαύκου	1.650,00			1.650,00
15.95.061	Επεκτάσεις του δικτύου ύδρευσης της πόλης της Πάτρας -Νέες συνδέσεις (2012)	170.000,00	164.087,05		5.912,95
	<b>Σύνολο Κ.Α. 15.95</b>	<b>566.050,00</b>	<b>329.996,74</b>	<b>0,00</b>	<b>236.053,26</b>
<b>15.96</b>	<b>Έργα Αποχέτευσης υπό εκτέλεση</b>				<b>0,00</b>
15.96.038	Κατασκευή - ανακατασκευή - αποκατάσταση αγωγών αποχέτευσης σε διάφορες περιοχές της πόλης των Πατρών, Εργολαβία Β' έτους 2006	20.000,00			20.000,00
	Κατασκευή - ανακατασκευή - αποκατάσταση αγωγών αποχέτευσης σε διάφορες περιοχές Αρκτικού και Κεντρικού διαμερίσματος Δήμου Πατρών, Εργολαβία Α' έτους 2008 & ΣΣΕ	10.430,44			10.430,44
15.96.041	Κατασκευή - ανακατασκευή - αποκατάσταση αγωγών αποχέτευσης σε διάφορες περιοχές Νοτίου και Ανατολικού διαμερίσματος Δήμου Πατρών, Εργολαβία β' έτους 2008 1η ΣΣΕ	637,31	637,31		0,00
15.96.043	Εργασίες συντήρησης δικτύου αποχέτευσης Νοτίου και Ανατολικού διαμερίσματος πόλεως Πατρών - 2009	8.000,00			8.000,00
15.96.044	Κατασκευή - ανακατασκευή - αποκατάσταση αγωγών αποχέτευσης σε διάφορες περιοχές Νοτίου και Ανατολικού διαμερίσματος Δήμου Πατρών, Εργολαβία Α' έτους 2009	5.997,10			5.997,10
15.96.046	Βασικά έργα αποχέτευσης υποζώνης α.2.1	55.000,00	22.225,69		32.774,31
15.96.048	Εργασίες συντήρησης δικτύου αποχέτευσης Νοτίου και Ανατολικού διαμερίσματος πόλεως Πατρών - 2010	25.595,00	2.486,05		23.108,95
15.96.049	Εργασίες συντήρησης δικτύου αποχέτευσης Αρκτικού και Κεντρικού διαμερίσματος πόλεως Πατρών - 2010	1.000,00	1.000,00		0,00
15.96.050	Ανακατασκευή οδού Αγίου Ανδρέου	52.672,09			52.672,09
15.96.051	Β φάση βασικών έργων αποχέτευσης παραλιακής υποζώνης Α4	160.022,51	65.281,25		94.741,26
15.96.052	Βασικά έργα αποχέτευσης υποζώνης α.2.2	25.308,27	24.500,00		808,27

Σελίδα 3



15.96.053	Κατασκευή - ανακατασκευή - αποκατάσταση αγωγών αποχέτευσης σε διάφορες περιοχές Αρκτηίου και Κεντρικού διαμερίσματος Δήμου Πατρέων, Εργολαβία Β' έτους 2008	572,00			572,00
15.96.054	Κατασκευή - ανακατασκευή εξωτερικών διακλαδώσεων ακινήτων Νότιων και Ανατολικών περιοχών του Δήμου Πατρέων και συναφείς εργασίες -2011	167.750,58	75.374,08		92.376,50
15.96.055	Κατασκευή - ανακατασκευή εξωτερικών διακλαδώσεων ακινήτων Αρκτηικών και Κεντρικών περιοχών του Δήμου Πατρέων και συναφείς εργασίες -2011	3.500,00			3.500,00
15.96.057	Αποχέτευση λυμάτων Δημοτικής Κοινότητας Ρίου Δήμου Πατρέων	1.956.522,98	1.684.242,80		272.280,18
15.96.058	Αποχέτευση λυμάτων κασιτελόκαμπτου	273.187,15	37.687,04		235.500,11
15.96.059	Κατασκευή - ανακατασκευή αγωγών αποχέτευσης Νοτίων και Ανατολικών περιοχών του Δήμου Πατρέων -2011	544.383,02	418.633,14		125.749,88
15.96.060	Αποχέτευση λυμάτων Δημοτικής Κοινότητας Αγίου Βασιλείου Δήμου Πατρέων	1.608.900,99	925.044,70		683.856,29
15.96.061	Κατασκευή - ανακατασκευή αγωγών αποχέτευσης Κεντρικών και Αρκτηικών περιοχών του Δήμου Πατρέων -2011	192.680,98	102.973,34		89.707,64
	<b>Σύνολο Κ.Α. 15.96</b>	<b>5.112.160,42</b>	<b>3.360.085,40</b>	<b>0,00</b>	<b>1.752.075,02</b>
15.97	<b>Εργα Απορροής Ομβρίων - Λυμάτων υπό εκτέλεση</b>				0,00
15.97.014	Βασικά έργα αποχέτευσης υποζώνης α 8 & 1η ΣΣΕ	5.000,00			5.000,00
	<b>Σύνολο Κ.Α. 15.97</b>	<b>5.000,00</b>	<b>0,00</b>	<b>0,00</b>	<b>5.000,00</b>
15.99	<b>Εργα Ομβρίων- Λυμάτων υπό εκτέλεση</b>				0,00
15.99.029	Εργασίες συντήρησης δικτύου αποχέτευσης αρκτηίου και Κεντρικού διαμερίσματος πόλεως Πατρέων - 2009	44.141,45			44.141,45
15.99.050	Εργα προϋπομένου ετών (ανάλυση στο Τεχνικό Πρόγραμμα)	29.003,48			29.003,48
15.99.051	Παρακολούθηση & εκτέλεση Αρχαιολογικών εργασιών έργων ΕΣΠΑ				0,00
	<b>Σύνολο Κ.Α. 15.99</b>	<b>73.144,93</b>	<b>0,00</b>	<b>0,00</b>	<b>73.144,93</b>
	<b>ΣΥΝΟΛΟ ΣΥΝΕΧΙΖΟΜΕΝΩΝ ΕΡΓΩΝ</b>	<b>6.376.962,22</b>	<b>3.736.851,02</b>	<b>0,00</b>	<b>2.640.111,20</b>
<b>Β. ΝΕΑ ΕΡΓΑ</b>					
15	<b>ΑΚΙΝΗΤΟΠΟΙΗΣΕΙΣ ΥΠΟ ΕΚΤΕΛΕΣΗ (ΕΡΓΑ)</b>				
15.01	<b>Κτίρια - Εγκαταστάσεις κτιρίων τεχνικά έργα υπό εκτέλεση</b>				
15.01.004	Συντήρηση - Βελτίωση - Ανακαίνιση εγκαταστάσεων ΔΕΥΑΠ (2014)	150.000,00			150.000,00
	<b>Σύνολο Κ.Α. 15.01</b>	<b>150.000,00</b>	<b>0,00</b>	<b>0,00</b>	<b>150.000,00</b>
15.02	<b>Μηχανήματα-Τεχνικές Εγκαταστάσεις-Λοιπός Εξοπλισμός υπό κατασκευή</b>				
	<b>Εργα Υδρορροής</b>				
15.95.062	Κατασκευή δεξαμενών 2014	35.000,00			35.000,00
15.95.063	GIS Γεωγραφικό σύστημα πληροφοριών	10.000,00			10.000,00
15.95.064	Κατασκευή ολοκληρωμένου συστήματος διαχείρισης πίεσης και τηλεελέγχου - τηλεχειρισμού για τον έλεγχο των διαρροών στα δίκτυα ύδρευσης του Δήμου Πάτρας	1.500.000,00	90.357,94		1.409.642,06
15.95.065	Αντικατάσταση δικτύου Νοτιοανατολικής Πάτρας ( β' φάση)	1,00			1,00
15.95.066	Κατασκευή δεξαμενής καθαρού νερού στον χώρο των εγκαταστάσεων Επεξεργασίας καθαρού νερού στον Ρηγάνακαμπο	1,00			1,00
15.95.067	Αντικατάσταση δικτύου Α τομέα (α' φάση)	1,00			1,00
15.95.068	Αντικαταστάσεις - Επεκτάσεις - Νέες Συνδέσεις 2014	5.000,00			5.000,00
	<b>ΣΥΝΟΛΟ ΕΡΓΩΝ ΥΔΡΕΥΣΗΣ</b>	<b>1.550.003,00</b>	<b>90.357,94</b>	<b>0,00</b>	<b>1.459.645,06</b>
	<b>Εργα Αποχέτευσης</b>				
15.96.066	Συντήρηση αναβάθμιση ΗΜ εγκαταστάσεων ΑΣ λυμάτων	80.000,00	23.358,72		56.641,28
15.96.067	Τηλεδιοίκηση εγκαταστάσεων ΑΣ λυμάτων	50.000,00			50.000,00
15.96.068	Εργα με αυτεπιστασία	10.000,00			10.000,00
15.96.069	Αποχέτευση λυμάτων οικισμών Γ Προτεραιότητας Δήμου Πατρέων	200.000,00			200.000,00
15.96.070	Κατασκευή - ανακατασκευή αγωγών αποχέτευσης και εξωτερικών διακλαδώσεων Δήμου Πατρέων 2014	16.291,73			16.291,73
15.96.071	Εργα αποχέτευσης υποζώνων α 2.2 & α 2.3	1,00			1,00
15.96.072	Επέκταση Εγκαταστάσεων Επεξεργασίας Λυμάτων Πάτρας	1,00			1,00
	<b>ΣΥΝΟΛΟ ΕΡΓΩΝ ΑΠΟΧΕΤΕΥΣΗΣ</b>	<b>356.293,73</b>	<b>23.358,72</b>	<b>0,00</b>	<b>332.935,01</b>
	<b>ΣΥΝΟΛΟ ΝΕΩΝ ΕΡΓΩΝ</b>	<b>2.056.296,73</b>	<b>113.716,66</b>	<b>0,00</b>	<b>1.942.580,07</b>
	<b>ΓΕΝΙΚΟ ΣΥΝΟΛΟ ΕΡΓΩΝ (ΑΚΙΝΗΤΟΠΟΙΗΣΕΩΝ ΥΠΟ ΕΚΤΕΛΕΣΗ - Κ.Α. 15)</b>	<b>8.433.258,95</b>	<b>3.850.567,68</b>	<b>0,00</b>	<b>4.582.691,27</b>
16	<b>ΑΣΩΜΑΤΕΣ ΑΚΙΝΗΤΟΠΟΙΗΣΕΙΣ &amp; ΕΞΟΔΑ ΠΟΛΥΤΟΥΤΩ ΑΠΟΣΒΕΣΗΣ (Μελέτες, λογισμικά κλπ)</b>				
16.05	<b>Λοιπά δικαιώματα</b>				
16.05.000	Δουλεία επί οικοπέδων τρίτων	65.000,00			65.000,00
	<b>Σύνολο Κ.Α. 16.05</b>	<b>65.000,00</b>	<b>0,00</b>	<b>0,00</b>	<b>65.000,00</b>
16.17.000	Λογισμικά προγράμματα ΗΥ (ακολουθεί ενδ. ανάλυση) Αναβάθμιση λογισμικού διαχείρισης καταναλωτών ηλεκτρονικής σχεδίασης (τύπου AUTOCAD), διαχείρισης δημοσίων έργων (τεύχη, ΑΠΕ, λογαριασμοί κλπ), σύνδεση με site , δίκτυο ποιότητας ποτίσιμου νερού GIS κ. α.	172.000,00	15.866,00		156.134,00
	<b>Σύνολο Κ.Α. 16.17</b>	<b>172.000,00</b>	<b>15.866,00</b>	<b>0,00</b>	<b>156.134,00</b>
16.19	Εξοδα παλυετούς απόσβεσης				
16.19.001.000	Σύναξη πράξεων αναλογισμού για την διάνοιξη οδών στην Παραλία Προαστίου	3.600,00	3.395,12		204,88
16.19.001.001	Μελέτη αποχέτευσης λυμάτων οικισμών Γ Προτεραιότητας και Επέκτασης Ε.Ε.Α. Πάτρας	249.240,00	200.476,27		48.763,73
16.19.001.002	Αποχέτευση λυμάτων δημοτικής κοινότητας Ακταίου Δήμου Πατρέων	100.000,00			100.000,00
16.19.001.003	Επικαιροποίηση Μελέτης "Βασικά έργα αποχέτευσης υποζώνης Α3 Β "	20.000,00			20.000,00
16.19.001.004	Επικαιροποίηση Μελέτης "Βασικά έργα αποχέτευσης λυμάτων παραλιακών υποζώνων α6 & α7 πόλεως Πατρέων και συναφείς εργασίες "	20.000,00			20.000,00
	<b>Σύνολο Κ.Α. 16.19</b>	<b>392.840,00</b>	<b>203.871,39</b>	<b>0,00</b>	<b>188.968,61</b>
	<b>ΓΕΝΙΚΟ ΣΥΝΟΛΟ ΜΕΛΕΤΩΝ (Κ.Α. 16)</b>	<b>629.840,00</b>	<b>219.737,39</b>	<b>0,00</b>	<b>410.102,61</b>
18	<b>ΣΥΜΜΕΤΟΧΕΣ &amp; ΛΟΙΠΕΣ ΜΑΚΡΟΠΡΟΒΕΣΙΜΕΣ ΑΠΑΙΤΗΣΕΙΣ</b>				
18.11	Δοσμένες εγγυήσεις	5.000,00			5.000,00
	<b>ΓΕΝΙΚΟ ΣΥΝΟΛΟ (Κ.Α. 18)</b>	<b>5.000,00</b>	<b>0,00</b>	<b>0,00</b>	<b>5.000,00</b>
	<b>ΓΕΝΙΚΟ ΣΥΝΟΛΟ ΑΠΟΛΟΓΙΣΜΟΥ ΑΝΑΓΚΩΝ ΣΕ ΚΕΦΑΛΑΙΑ (ΕΠΕΝΔΥΣΕΩΝ) 2014 (Κ.Α. 10-11-12-13-14-15-16-18)</b>	<b>11.205.554,02</b>	<b>4.295.265,11</b>	<b>0,00</b>	<b>6.910.288,91</b>



ΚΑΤΑΣΤΑΣΗ ΛΟΓΑΡΙΑΣΜΟΥ ΓΕΝΙΚΗΣ ΕΚΜΕΤΑΛΕΥΣΗΣ (Α380)  
4η ΕΤΑΙΡΙΚΗ ΧΡΗΣΗ (1η ΙΑΝΟΥΑΡΙΟΥ - 31 ΔΕΚΕΜΒΡΙΟΥ 2014)

ΧΡΕΩΣΗ	Ποσό κλειόμενης χρήσης 2014	Ποσό προηγούμενης χρήσης 2013	ΠΙΣΤΩΣΗ		Ποσό κλειόμενης χρήσης 2014	Ποσό προηγούμενης χρήσης 2013
			Ποσών	Επιρροών		
<b>Αποθέματα ενδεδειγμένης χρήσεως</b>						
- Πρωτός και βοηθητικός ύψος-υλικό αποσκευασίας	25.650,69	23.472,41				25.804,00
- Αναλογιστική Πρωτόν Στοιχείων	781.432,71	982.933,40				14.683.476,25
- Είδη Στοιχειώσεως	0,00	0,00		1.006.425,91		
<b>Ανοδές Χρήσεως</b>	83.341,00	5.400,00				
- Πρωτός & Βοηθικός Υψος Στοιχειώσεως	373.475,71	265.051,85				51.915,00
- Αναλογιστική Πρωτόν Στοιχείων	0,00	0,00		270.451,85		
Εξοδα αρχικών επενδύσεων και αμετρήτων						
<b>ΜΕΛΟΝ</b> - Αποθέματα έτους χρήσεως						
- Πρωτός και Βοηθητικός ύψος-υλικό αποσκευασίας	12.166,74	25.650,69				
- Αναλογιστική Πρωτόν Στοιχείων	780.526,26	781.432,71		807.083,40		
<b>Ανοδές και Διαφορές αποθέσεων</b>	491.207,11	466.794,26				
<b>Οργανικά Έξοδα</b>						
- Ανοδές και Βοηθητικός ύψος-υλικό αποσκευασίας	5.549.715,61	6.459.569,98				
- Αναλογιστική Πρωτόν Στοιχείων	7.697.401,02	8.048.869,97				
- Είδη Στοιχειώσεως	77.226,93	21.976,46				
- Διαφορές έτους	146.840,93	19.989,33				
- Εξοδα μεταφορών	1.232,00	19.989,33				
- Εξοδα Ταξιδίων	94.477,34	7.175,96				
- Στοιβάριες - Επιστροφές	6.202,24	32.433,08				
- Διαφορές φορολογικών ετησίων	43.633,42	33.708,54				
- Έξοδα κληρονομιών	9.045,98	4.295,16				
- Υλικά Ακίνητα σκαμνίστους	19.031,47	18.995,53				
- Εξοδα Δημοπρασιών	144.640,52	593.684,28				
- Εξοδα Βιολογικού	17.740,10	1.114,95				
- Διαφορές	29.777,29	29.777,29				
- Τέκνοι και συναφή Έξοδα	6.273.733,31	6.029.168,34		18.215.352,76		
- Αποσβέσεις σταθμών σποριών						
- Αποσβέσεις, στο λειτουργικό κόστος, εξοπλισμού, στο λειτουργικό κόστος						
<b>Συνολικός κόστος</b>	<b>20.740.690,26</b>	<b>18.895.147,02</b>				
<b>ΜΕΛΟΝ</b>						
- Ισοτιμολογική Βελτίωση Πρωτόν	524.032,85	723.277,90				
- Τεκμήρια Ενοικίων	536.957,38	0,00				
- Τεκμήρια Ενοικίων	1.080.990,23	723.277,90				
- Κόστος εμπλεκόμενων						
- Ζημιές εμπλεκόμενων				4.767.823,18		764.978,92
<b>ΣΥΝΟΛΟ ΧΡΕΩΣΗΣ</b>	<b>49.079.696,05</b>	<b>47.961.689,12</b>			<b>19.079.696,05</b>	<b>17.961.689,12</b>
<b>ΣΥΝΟΛΟ ΠΙΣΤΩΣΗΣ</b>					<b>14.911.875,87</b>	<b>17.196.890,20</b>
<b>ΑΠΟΤΕΛΕΣΜΑ ΕΚΜΕΤΑΛΕΥΣΗΣ</b>						
<b>ΜΕΛΟΝ</b>						
- Ισοτιμολογική Βελτίωση Πρωτόν						
- Τεκμήρια Ενοικίων						
- Κόστος εμπλεκόμενων						
- Ζημιές εμπλεκόμενων						
<b>ΣΥΝΟΛΟ ΠΙΣΤΩΣΗΣ</b>						
<b>ΠΙΣΤΩΣΗ</b>						
- Πρωτός						
- Επιρροές						
- Πρωτόν Υπηρεσιών						
<b>ΑΟΠΤΑ ΟΡΓΑΝΙΚΑ ΕΞΟΔΑ</b>						
- Επικυρώσεις & λοιπά έσοδα πωλήσεων						377.347,62
- Έσοδα παρακρατημένων εισφορών						15.229,13
- Έσοδα κερμάτων						85.399,29
<b>ΑΠΟΤΕΛΕΣΜΑ ΕΚΜΕΤΑΛΕΥΣΗΣ</b>						
<b>ΜΕΛΟΝ</b>						
- Ισοτιμολογική Βελτίωση Πρωτόν						
- Τεκμήρια Ενοικίων						
- Κόστος εμπλεκόμενων						
- Ζημιές εμπλεκόμενων						
<b>ΣΥΝΟΛΟ ΠΙΣΤΩΣΗΣ</b>						
<b>ΠΡΟΒΛΕΨΕΙΣ ΤΟΥ ΔΕ</b>						
- Ο ΓΕΝΙΚΟΣ ΛΕΓΟΝΤΗΣ						
- ΠΑΡΑΝΟΜΙΑΣ ΑΝΑΡΕΑΣ						
- Α.Δ.Τ. Α1784738						
<b>Ο ΓΕΝΙΚΟΣ ΛΕΓΟΝΤΗΣ</b>						
- ΚΩΝΣΤΑΝΤΙΝΟΣ ΚΑΛΟΓΕΡΟΠΟΥΛΟΣ						
- Α.Δ.Τ. ΑΚ-331715						
<b>Η ΠΡΟΤΕΙΝΜΕΝΗ ΤΗΣ ΟΙΚΟΝΟΜΙΚΗΣ ΥΠΗΡΕΣΙΑΣ</b>						
- ΣΤΑΘΟΥΔΟΥ ΒΑΣΙΛΙΚΗ						
- Α.Δ.Τ. Ε.370554-Α.Η.ΑΚΕΛΑΣ.Ο.Ο.Ε 0007153 ΑΤΑΞΗΣ						

Σελίδα 1

ΣΥΓΚΕΝΤΡΩΤΙΚΟΣ ΑΠΟΛΟΓΙΣΜΟΣ ΔΕΥΑ ΠΑΤΡΑΣ (από 01/01/2014-31/12/2014)					
ΛΟΓ.	ΛΟΓΑΡΙΑΣΜΟΙ ΕΣΟΔΩΝ	ΠΡΟΥΠ/ΚΑΝ	ΒΕΒΑΙΩΘΗΚΑΝ	ΑΡΝΗΤΙΚΕΣ ΔΙΑΦΟΡΕΣ	ΘΕΤΙΚΕΣ ΔΙΑΦΟΡΕΣ
	<b>Α. ΤΑΚΤΙΚΑ ΕΣΟΔΑ</b>				
70	ΠΩΛΗΣΕΙΣ ΥΔΡΟΜΕΤΡΩΝ	31.000,00	19.738,01		11.261,99
72	ΕΣΟΔΑ ΑΠΟ ΠΩΛΗΣΕΙΣ ΑΠΟΘΕΜ. ΚΑΙ ΑΧΡΗΣΤΟΥ ΥΛΙΚΟΥ	10.000,00			10.000,00
73	ΕΣΟΔΑ ΑΠΟ ΠΑΡΟΧΗ ΥΠΗΡΕΣΙΩΝ	16.740.353,73	14.683.476,25		2.056.877,48
	<b>ΣΥΝΟΛΟ ΤΑΚΤΙΚΩΝ ΕΣΟΔΩΝ</b>	<b>16.781.353,73</b>	<b>14.703.214,26</b>		<b>2.078.139,47</b>
	<b>Β. ΛΟΙΠΑ ΕΣΟΔΑ</b>				0,00
74	ΕΠΙΧΟΡ/ΣΕΙΣ & ΔΙΑΦΟΡΑ ΕΣΟΔΑ	85.000,00	51.915,00		33.085,00
75	ΕΣΟΔΑ ΠΑΡΕΠΟΜΕΝΩΝ ΔΣΧΟΛΙΩΝ	40.000,00	8.079,88		31.920,12
76	ΕΣΟΔΑ ΚΕΦΑΛΑΙΩΝ	100.000,00	148.666,73	48.666,73	
78	ΙΔΙΟΠΑΡΑΓΩΓΗ ΒΕΑΤΙΩΣΕΙΣ ΠΑΓΙΩΝ	2.493.253,07	1.060.990,23		1.432.262,84
41	ΑΠΟΘΕΜΑΤΙΚΑ-ΕΠΙΧ/ΣΕΙΣ ΕΠΕΝΔΥΣΕΩΝ	12.333.554,02	6.066.851,64		6.266.702,38
82	ΕΣΟΔΑ ΠΡΟΗΓΟΥΜΕΝΩΝ ΧΡΗΣΕΩΝ	350.000,00	345.647,73		4.352,27
81	ΕΚΤΑΚΤΑ ΚΑΙ ΑΝΟΡΓΑΝΑ ΕΣΟΔΑ	2.590.000,00	5.712.929,97	3.122.929,97	
	<b>ΣΥΝΟΛΟ ΛΟΙΠΩΝ ΕΣΟΔΩΝ</b>	<b>17.991.807,09</b>	<b>13.395.081,18</b>	<b>3.171.596,70</b>	<b>7.768.322,61</b>
	<b>ΓΕΝΙΚΟ ΣΥΝΟΛΟ ΕΣΟΔΩΝ</b>	<b>34.773.160,82</b>	<b>28.098.295,44</b>	<b>3.171.596,70</b>	<b>9.846.462,08</b>
<b>ΑΠΟΛΟΓΙΣΜΟΣ ΕΞΟΔΩΝ 2014</b>					
Α/Α	ΛΟΓΑΡΙΑΣΜΟΙ ΕΞΟΔΩΝ	ΠΡΟΥΠ/ΚΑΝ	ΒΕΒΑΙΩΘΗΚΑΝ	ΑΡΝΗΤΙΚΕΣ ΔΙΑΦΟΡΕΣ	ΘΕΤΙΚΕΣ ΔΙΑΦΟΡΕΣ
10	ΕΔΑΦΙΚΕΣ ΕΚΤΑΣΕΙΣ	0,00		0,00	
11	ΚΤΙΡΙΑ & ΤΕΧΝΙΚΑ ΕΡΓΑ	0,00		0,00	
12	ΜΗΧ/ΤΑ -ΤΕΧΝ.ΕΓΚΑΤΑΣΤΑΣΕΙΣ-ΛΟΙΠΟΣ ΜΗΧ.ΕΞΟΠΛ.	1.545.000,00	129.804,00		1.415.196,00
13	ΦΟΡΤΗΓΑ ΑΥΤΟΚΙΝΗΤΑ	150.000,00			150.000,00
14	ΕΠΙΠΛΑ ΚΑΙ ΛΟΙΠΟΣ ΕΞΟΠΛΙΣΜΟΣ	442.455,07	95.156,04		347.299,03
15	ΑΚΙΝΗΤΟΠΟΙΗΣΕΙΣ ΥΠΟ ΕΚΤΕΛΕΣΗ (ΕΡΓΑ)	8.433.258,95	3.850.497,15		4.582.761,80
16	ΑΣΩΜΑΤΕΣ ΑΚΙΝΗΤΟΠ. ΚΑΙ ΕΣΟΔΑ ΠΟΛΥΕΤΟΥΣ ΑΠΟΣΒΕΣ.	629.840,00	219.737,39		410.102,61
18	ΣΥΜΜΕΤΟΧΕΣ & ΛΟΙΠΕΣ ΜΑΚΡΟΠΡ.ΥΠΟΧΡΕΩΣΕΙΣ	5.000,00			5.000,00
20-25-26	ΑΓΟΡΕΣ & ΔΙΑΦΟΡΑ ΑΠΟΘΕΜΑΤΩΝ	1.672.000,00	456.816,71		1.215.183,29
60	ΑΜΟΙΒΕΣ ΚΑΙ ΕΣΟΔΑ ΠΡΟΣΩΠΙΚΟΥ	7.320.000,00	5.549.315,61		1.770.684,39
61	ΑΜΟΙΒΕΣ ΚΑΙ ΕΣΟΔΑ ΤΡΙΤΩΝ	470.000,00	137.578,00		332.422,00
62	ΠΑΡΟΧΕΣ ΤΡΙΤΩΝ	8.305.906,80	7.697.401,02		608.505,78
63	ΦΟΡΟΙ ΚΑΙ ΤΕΛΗ	487.000,00	77.326,93		409.673,07
64	ΔΙΑΦΟΡΑ ΕΣΟΔΑ	1.887.700,00	486.984,01		1.400.715,99
65	ΤΟΚΟΙ ΚΑΙ ΣΥΝΑΦΗ ΕΣΟΔΑ	150.000,00	27.143,29		122.856,71
66	ΑΠΟΣΒΕΣΕΙΣ ΠΑΓΙΩΝ ΣΤΟΙΧΕΙΩΝ	3.020.000,00	6.273.733,31	3.253.733,31	
83	ΠΡΟΒΛΕΨΕΙΣ ΕΚΜΕΤΑΛΛΕΥΣΕΩΣ	0,00			
81	ΕΚΤΑΚΤΑ ΚΑΙ ΑΝΟΡΓΑΝΑ ΑΠΟΤΕΛΕΣΜΑΤΑ	100.000,00	91.242,98		8.757,02
82	ΕΣΟΔΑ ΠΡΟΗΓΟΥΜΕΝΩΝ ΧΡΗΣΕΩΝ	155.000,00	139.816,70		15.183,30
	<b>ΓΕΝΙΚΟ ΣΥΝΟΛΟ ΕΞΟΔΩΝ</b>	<b>34.773.160,82</b>	<b>25.232.553,14</b>	<b>3.253.733,31</b>	<b>12.794.340,99</b>
Η ΠΡΟΪΣΤΑΜΕΝΗ ΟΙΚΟΝΟΜΙΚΗΣ ΥΠΗΡΕΣΙΑΣ			Ο ΓΕΝΙΚΟΣ ΔΙΕΥΘΥΝΤΗΣ ΤΗΣ ΔΕΥΑΠ		
ΒΑΣΙΛΙΚΗ ΣΤΑΘΟΠΟΥΛΟΥ			ΚΩΝ/ΝΟΣ ΚΑΛΟΓΕΡΟΠΟΥΛΟΣ		